8. ГЕРОЇЗМ У МИСТЕЦТВІ

Чи знаєш ти, хто такі герої? Часто це звичайні люди: скромні, чесні, безкорисливі. У відповідальні часи вони сміливо вступають у боротьбу із кривдою та несправедливістю. Наприклад, герой давніх легенд Микита (Кирило) Кожум'яка. Він наділений богатирською силою, стійкістю.

М/ф «Микита Кожум'яка» *(фрагмент)*.

Героїчний характер найкраще передає маршова музика. Марші створюють для ходи, і зазвичай вони написані в розмірі 4/4. Урочисті похідні марші виконують на військових парадах, енергійні спортивні – під час змагань. Є марші веселі й сумні.

Петро Чайковський. Марш дерев'яних солдатиків (з «Дитячого альбому»). *Вольфганг Амадей Моцарт.* «Турецький марш» (рондо).

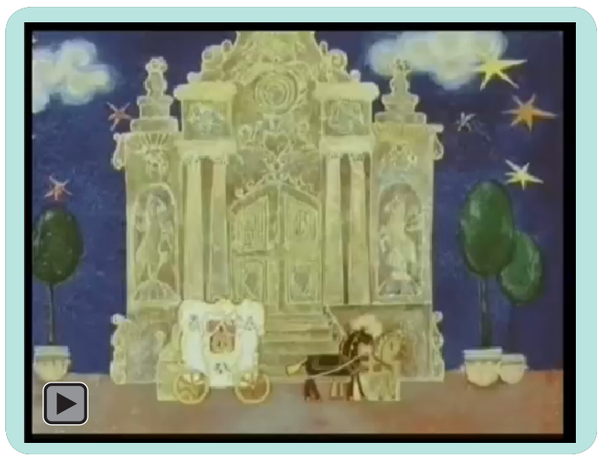

Чим відрізняється маршова музика від пісенної і танцювальної? Порівняй різні виконання п'єси П. Чайковського (фортепіано, оркестр). У якому темпі карбує крок іграшкове військо? Уяви себе барабанщиком чи барабанщицею в цьому строю і, крокуючи, відтвори ритм маршу.

Ро́ндо (від італ. *рух по колу*) – музична форма, у якій кілька разів звучить тема (рефре́н), що чергується з різними епізодами.

НАША РІДНА УКРАЇНА

Музика *Ольги Янушкевич* Вірші *Зої Тищенко*

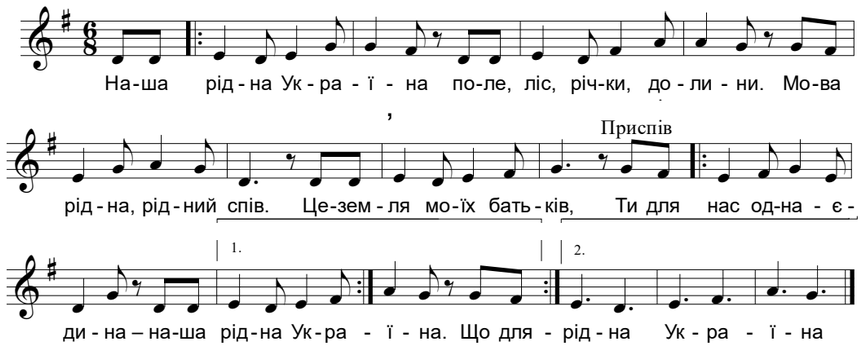

Разом із друзями виконайте ритм маршу. За бажання створіть рондо, де цей марш стане основною темою, що кілька разів повторюється (рефреном). Оберіть солістів для імпровізації епізодів.

Музична грамота

Крапочка поруч із нотою подовжує її тривалість на половину.

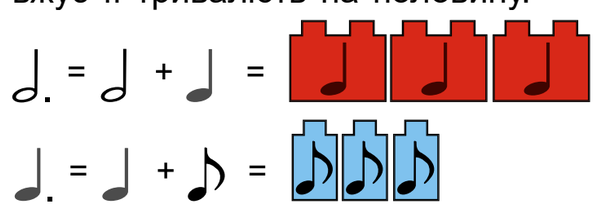

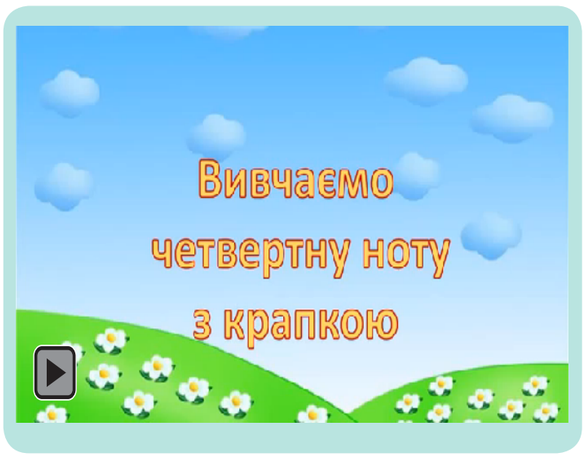

На дозвіллі разом із друзями й батьками поцікався, які пам'ятники героям України є у твоєму рідному краї.

8. ГЕРОЇЗМ У МИСТЕЦТВІ

Читаючи розповіді про старовину, ніби поринаєш у світ минулого нашої землі. Книжкові ілюстрації відтворюють картини тих подій, портрети героїв.

Роздивись декоративне зображення богатиря. Зверни увагу на деталі картини.

Старовинні книжки писали від руки. Особливою була перша велика літера, яку прикрашали різними візерунками. Це – *буквиця*, що означає ініціал, початок. Буквиці застосовують і в сучасних книжках.

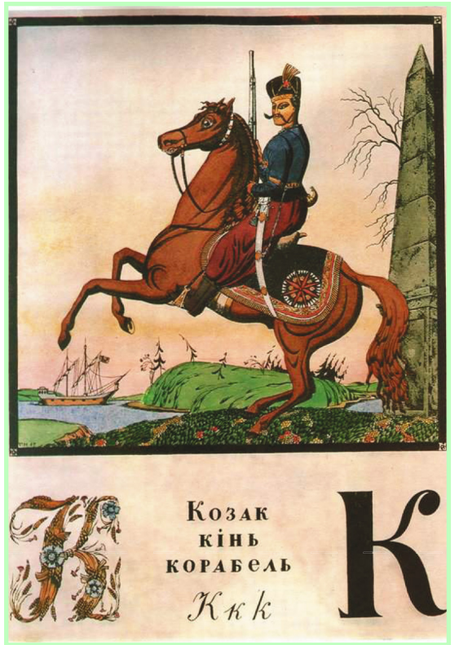

Схарактеризуй художнє оформлення буквиць.

Відео «Нарбут Георгій Іванович. Мизгир. На плацу. Вам уклін».

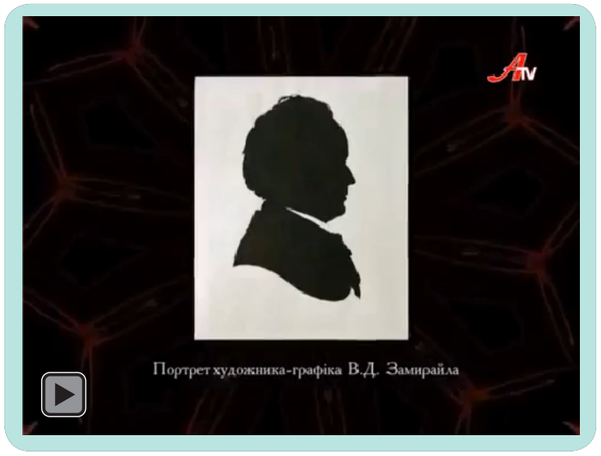

Образотворча грамота

Залежно від форми зображуваного художники використовують трикутний, квадратний, прямокутний та овальний чи круглий формат.

Подивись, як Барвик і Лясолька створили свої ініціали.

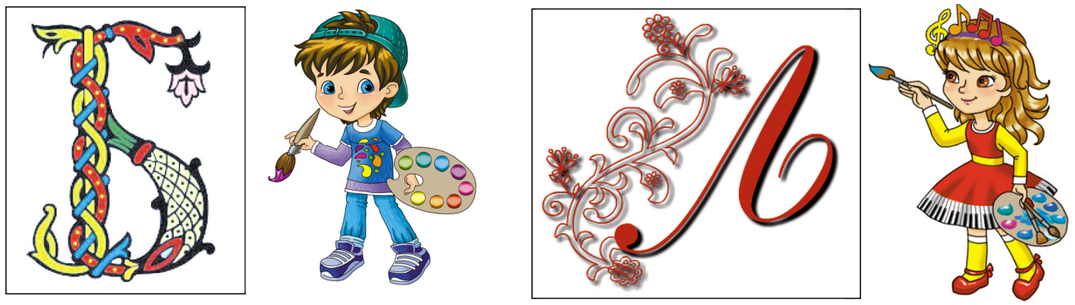

Створи декоративну літеру *(матеріали на вибір)*.
Варіант 1: буквиця – початок твого імені
Варіант 2: буквиця – ілюстрація змісту улюбленої казки

Варіант 1

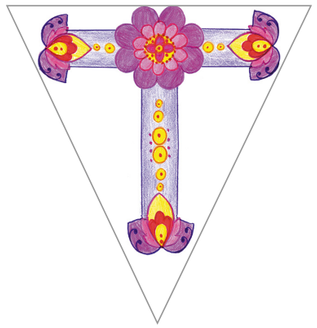

Варіант 2

Досліди книжки з домашньої чи шкільної бібліотеки й знайди в них буквиці.