30. МИСТЕЦЬКА ПОДОРОЖ ДО ЄВРОПИ *(продовження)*

Лясолька і Барвик – шанувальники не лише музики, живопису, театру, а й кондитерського мистецтва. Разом з ними вирушимо в гурман-тур до Франції – батьківщини балету, чудової кулінарії, зокрема найсмачніших десертів. Париж – світовий центр не тільки мистецтва, а й гастрономії. Гордістю Франції і серцем Парижа є знаменитий музей Лувр. А візитівкою країни стала Ейфелева вежа.



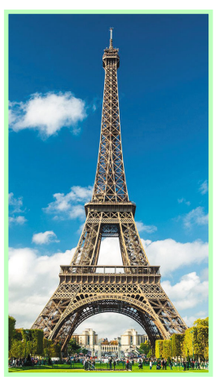



Вітрини паризьких кафе й магазинів привертають увагу вишуканими солодощами. Майже всі вони – кондитерські шедеври.

Клод Дебюссі. Серенада ляльці. Ляльковий кек-уок (із фортепіанної сюїти «Дитячий куточок»).



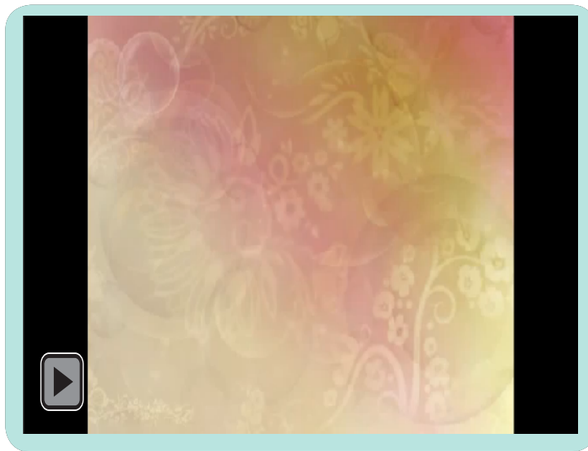

Який характер музики? Поміркуй, який із цих творів ліричний, який – гумористичний. Чи є в них хоч крапля фантазії?

Еміль Градецький. Морозиво.

Смаколики (музика *Анни Кривути*).

М/ф «Козаки. Навколо світу» (*фрагмент*).

Придумай і виконай танцювальні рухи під музику пісні. За бажання співай разом з виконавцями.

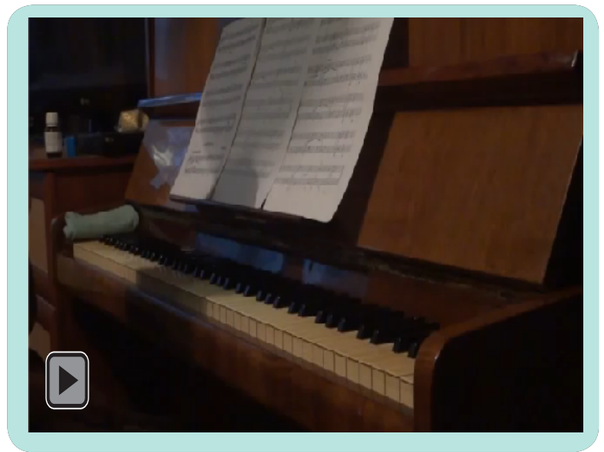

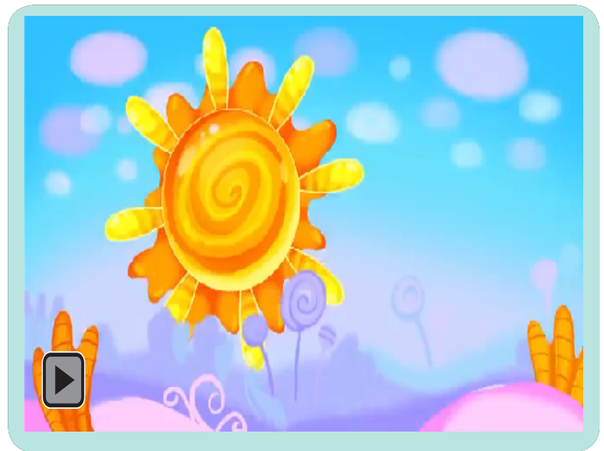



ПОДАРУНОК

Музика *Алли Мігай* Вірші *Наталії Кулич*

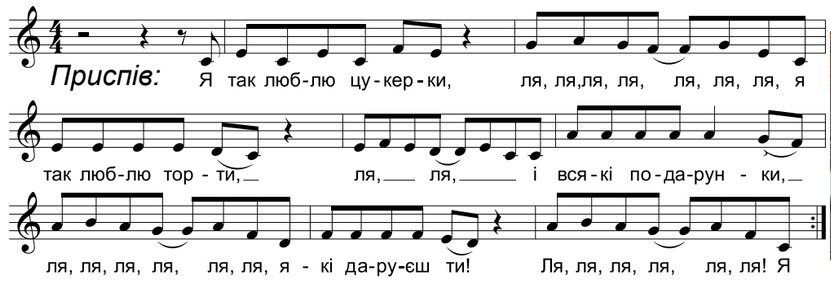



1. Що тобі подарувати, сонечко моє маленьке?
   День, на радощі багатий? Золотих веснянок жменьку?
   Може, зграю слоненят? Що тобі подарувать? (двічі)
   Приспів.
2. Хочу я тобі сказати, що приємніш набагато,
   ніж одержувать дарунки, їх самому дарувати.
   Тож давай не відкладать. Що тобі подарувать? (2)
   Приспів.

На літніх канікулах частіше співай, слухай музику. Ти тепер легко відрізнятимеш ліричну чи героїчну музику, фантастику та гумор.

30. МИСТЕЦЬКА ПОДОРОЖ ДО ЄВРОПИ *(продовження)*

Французькі майстри-кондитери прикрашають тістечка, тортики, морозиво чудернацьким декором. Оздоблюють свіжими фруктами та ягодами, заливають різнокольоровим желе і шоколадом, оформлюють солодкими квітами й маленькими фігурками.



Оформлення якого смаколика сподобалося тобі найбільше? Роздивись декор виробів. Які форми використовують кондитери?

Кожен справжній ласунчик (чи ласунка) обожнює не лише тортики, а й морозиво. Ці смаколики бувають різної форми, великі й маленькі, з горіхами чи шоколадом. Жодне свято не обходиться без частування цим солодким і неймовірно красивим кондитерським виробом.

М/ф «Цукор» (пісня «Джоні, Джоні»).



Виліпи морозиво чи тортик з морозива *(пластилін)*. Застосуй цікавий декор – симетричний чи ні. Щоб зацікавити виробом, придумай рекламний віршик або фразу.

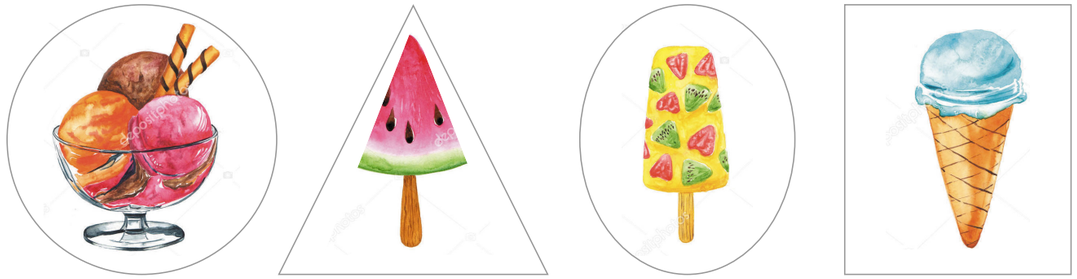



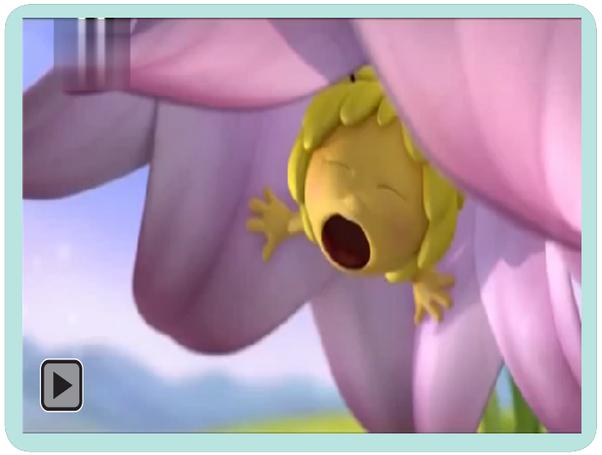

Під час канікул, смакуючи кондитерські вироби, придивляйся та оціню красу й оригінальність їх декорування.

Веселих і цікавих канікул, друзі!
До зустрічі з Лясолькою, Барвиком і Мед-Артом
у наступному навчальному році!

