26. ГУМОР У МИСТЕЦТВІ
(продовження)

У вокальних творах та операх відчути й зрозуміти гумор допомагають тексти пісень чи арій. А як композитори «жартують» в інструментальній музиці?

Комічні твори зазвичай мають назви «скерцо», «гумореска», «жарт» тощо.

Ігор Шамо. Скерцо. *Пилип Бриль*. Українська гумореска. *Йоганн Себастьян Бах*. Жарт (у різних обробках).

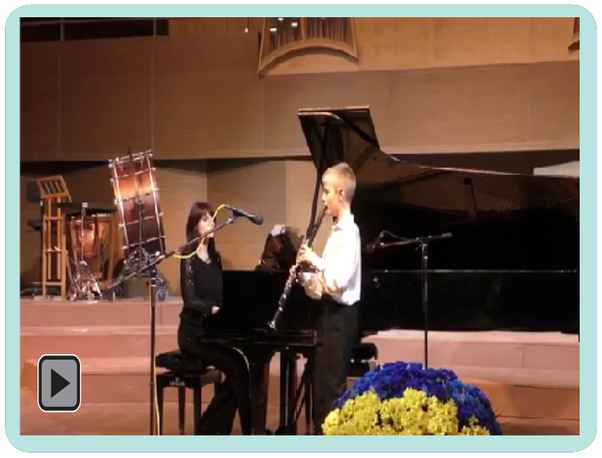

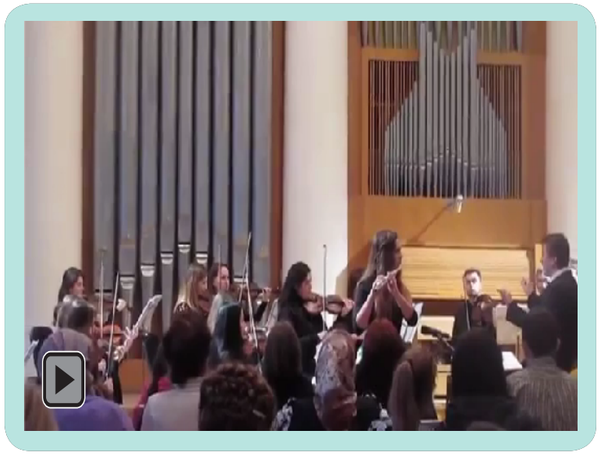

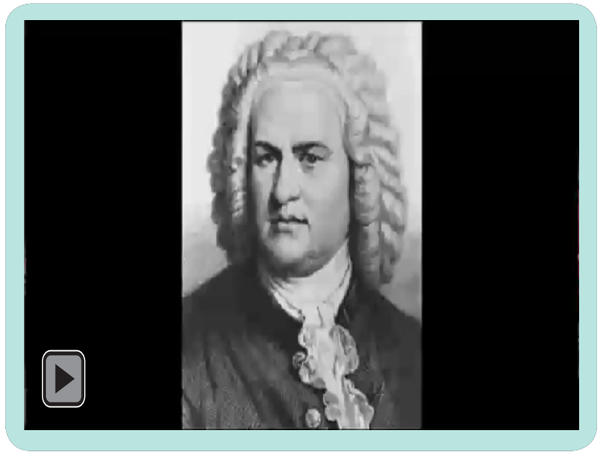

Поміркуй, чи можна гумореску та скерцо виконувати в дуже повільному темпі. Порівняй різні версії виконання твору «Жарт». Роботу Мед-Арту подобається виконання цього твору на електрогітарі. А який тембр сподобався тобі? Роздивись веселі картинки й визнач з-поміж них музичні інструменти, які звучали під час сприймання гумористичної музики.

Грицю, грицю, до роботи.
Українська народна пісня.

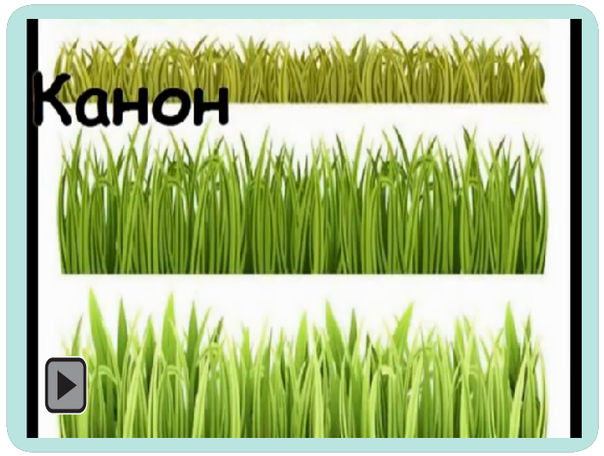

Схеми диригування

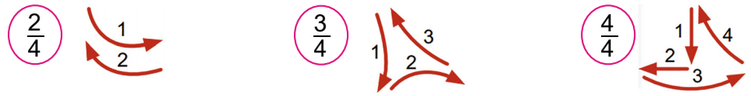

Ритмічна гра *«Ну-бо, дожени!»*. Вивчіть ритмічну послідовність. Об'єднайтеся у три групи. Виконайте цю послідовність за записом. Групи вступають по черзі через кожні два такти. Таке виконання музики називається *канон*.

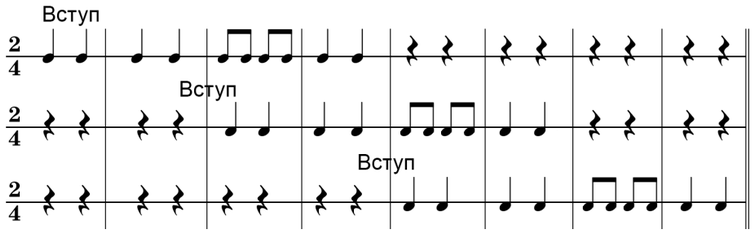

Створи гумористичні пісеньки на вірші й заданий ритм. Диригуй.

Варіант 1

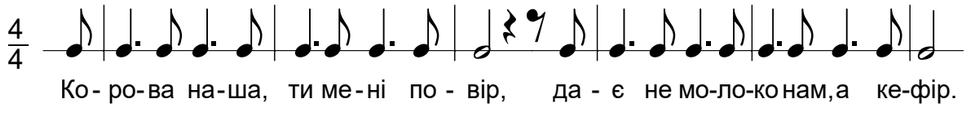

Варіант 2

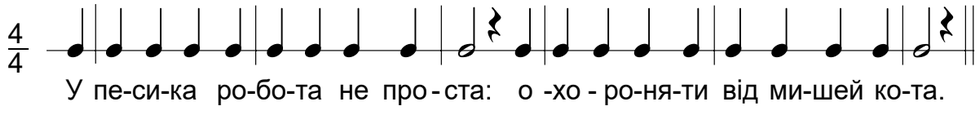

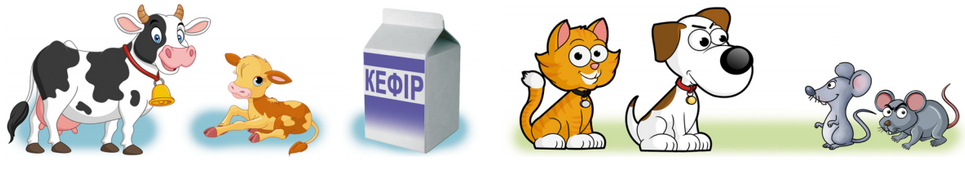

Поміркуй про роль гумору і жартівливих пісень у житті людини.

26. ГУМОР У МИСТЕЦТВІ *(продовження)*

Гумористичні картини захоплюють уяву, розважають, покращують настрій. Є популярна форма мистецтва, у якій історії розказують за допомогою зображень та діалогів. Це – *комікси*.

Що в картині тебе здивувало? Чи викликає серйозний кіт-муркіт добру посмішку? Зверни увагу на казковий колорит, незвичність композиції, дрібні деталі. Як художниця поєднала фантазію з гумором?

Ко́мікс – послідовність малюнків, зазвичай з короткими текстами (на «хмарках»), які створюють певну зв'язну розповідь.

М/ф «Йоганн Себастьян Бах. Жарт».

Комічні історії іноді «ховаються» і в скульптурі. Наприклад, у Брюсселі є дотепний пам'ятник, що нагадує сценку з коміксу.

Барвик, створюючи комікс, придумав фрази до цієї історії:

Як скульптору вдалося створити смішний образ? Чи доречними будуть фрази Барвика, коли він намалює комікси за цим сюжетом?

Повчися утворювати комікси: намалюй картинки про лінивого Гриця з пісні.

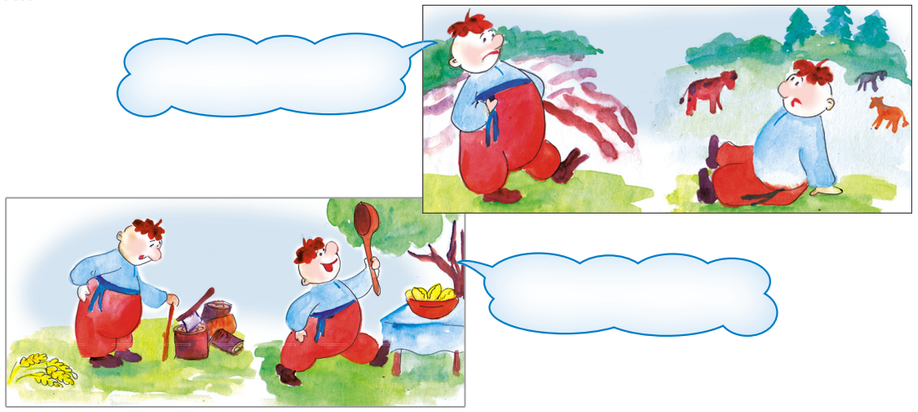

Удома придумай фрази й допиши їх до намальованих картинок у «хмарках», щоб утворити комікс. Для створення коміксів можеш користуватися онлайн-сервісом StoryboardThat.