16. МАНДРІВКА У СВІТ ФАНТАСТИКИ *(продовження)*

У минулому вигадані герої мандрували світом на килимі-літаку, повітряній кулі. Баба-Яга літала на ступі, Карлсон – завдяки пропелеру на спині. А персонажі сучасних мультфільмів гасають на трансформерах, електроскутерах і зорельотах.

Петро Чайковський. Баба-Яга. *Юрій Весняк*. Карлсон.

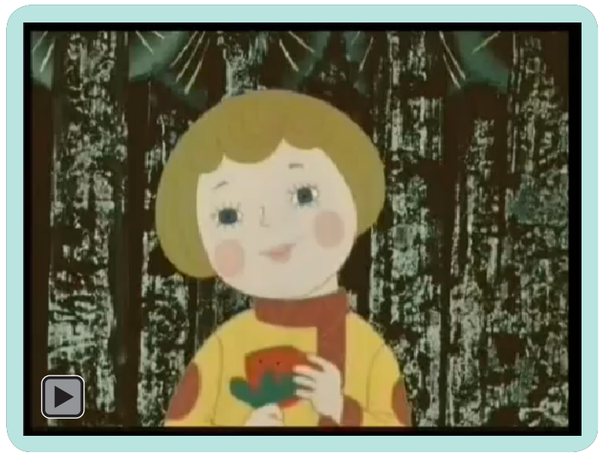

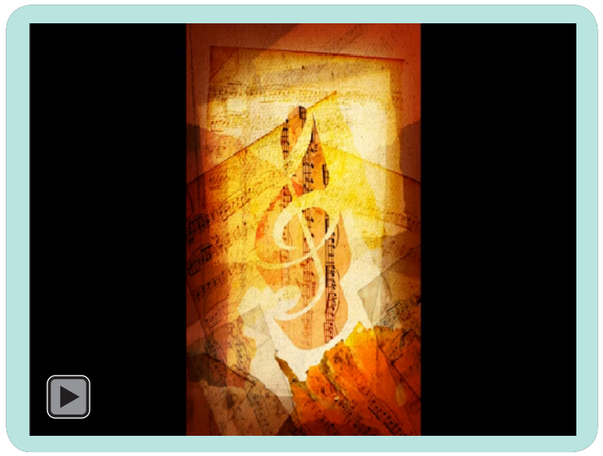

Який характер музики? Якими ти уявляєш фантастичних персонажів Бабу-Ягу і Карлсона? Хто виконує ці твори? Картина реалістична чи фантастична?

М/ф «Карлсон, який мешкає на даху» (Швеція, *фрагменти*).

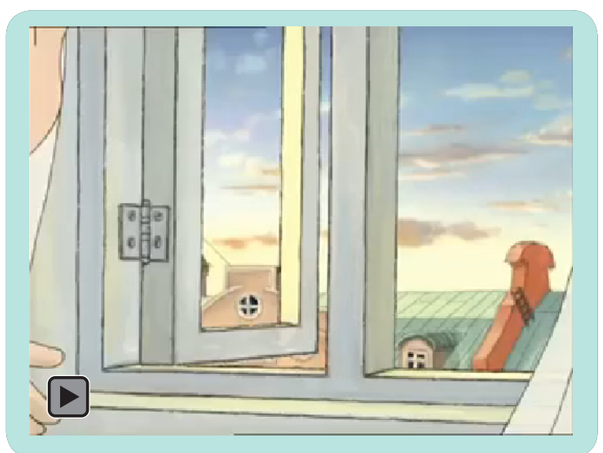

Ансáмбль – група музикантів із двох і більше виконавців, які виконують музику разом.

Варіант 1. Придумай мелодію та виконай її із супроводом.

Моторчик свій я заведу, шукать пригоди полечу.

Варіант 2. Згадай, як виконується нота з крапкою. Виконай ритм польоту Карлсона з Малюком над містом.

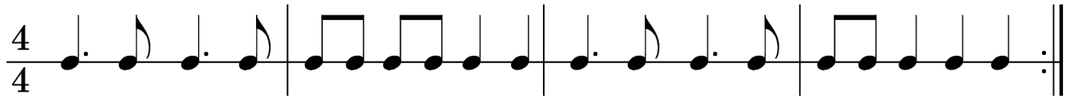

Планета дитинства (музика і вірші *Діани Пташинської*).

Музична грамота

Окрім виконання соло, музику можуть співати або грати на інструментах кілька виконавців: два – *дует*; три – *тріо*; чотири – *квартет*.

Разом із друзями утворіть різні види ансамблів – дуети, тріо, квартети. Виконайте в ансамблі улюблену пісню із супроводом.

Досліди різні нотні записи в підручнику, віднайди ноти з крапками.

16. МАНДРІВКА У СВІТ ФАНТАСТИКИ *(продовження)*

Як і письменники, художники-фантасти вигадують незвичні події, придумують неймовірні зображення. Такі фантастичні картини занурюють у світ неможливого, показують нереальну красу, якої не побачиш у житті.

Що відбувається на картині?

Події реальні чи фантастичні? Де й коли вони відбуваються? Що незвичного в зображенні людей, тварин, рослин? Що тобі сподобалося найбільше? Яку музику можна уявити? Запропонуй свою назву картини.

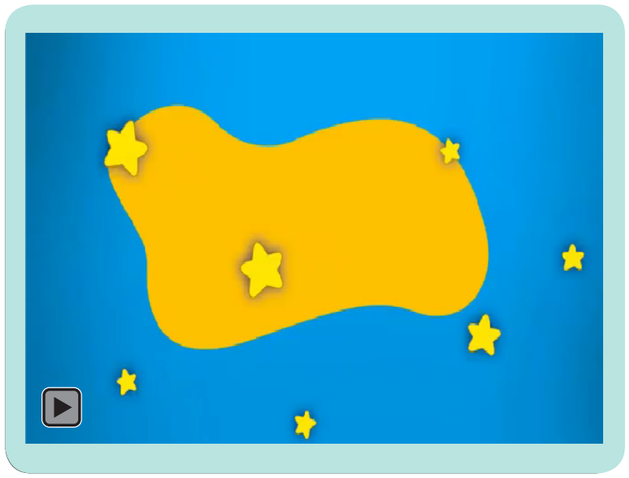

Пісня «Друзі-мандрівники» (автор віршів *Галина Британ*).

Поміркуй, хто з наших героїв вдаліше намалював ескіз до композиції з Карлсоном, що літає над будинками. Поясни свою думку.

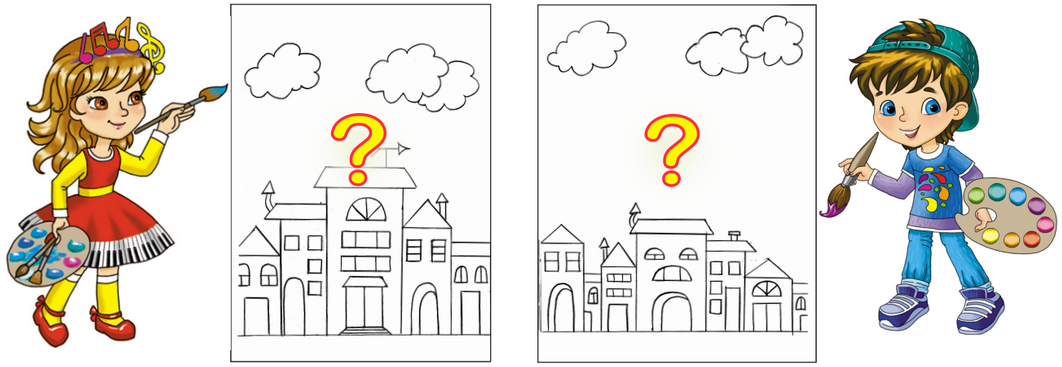

Намалюй композицію «Політ Карлсона над містом» *(гуаш чи кольорові олівці й фломастери)*. Намагайся передати рух товстунчика.

МультиВарик — Дует (35 серія).

Придумай розповідь про цікаві пригоди Карлсона і Малюка.