II. Фантастичні та комічні персонажі в мистецтві

15. МАНДРІВКА У СВІТ ФАНТАСТИКИ

Усі діти – фантазери! Ти, мабуть, також полюбляєш вигадувати, читати книжки й переглядати фільми про неймовірні історії?

Познайомся з новим другом Лясольки та Барвика. Це – робот Мед-Арт, прибулець із фантастичної країни Уявляндії. За допомогою сучасних засобів медіа він перенесе нас у різні мистецькі світи – реальні чи віртуальні (уявні). Робот уміє малювати, танцювати, грати на музичних інструментах.

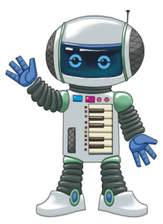

Чому зовуся я Мед-Арт? Бо я в мистецтві – профі. Та я ще й ґаджет, я ще й смарт, я поведу вас із-за парт в світи мистецтв чудові.

Пісня робота CE-E («Oh, Oh, Oh, Watch CE-E go»). *Микола Римський-Корсаков.* Політ джмеля (у виконанні дівчинки-піаністки Чен Анке і робота Тео Троніко).

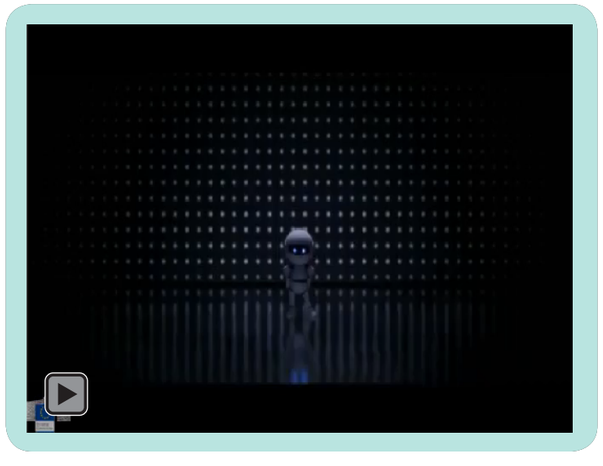

Як ритм пісні передає характер робота, його механічні рухи? Схарактеризуй виконання твору «Політ джмеля».

Ґа́джет – технічна новинка у вигляді електронного пристрою.

Роботи-музиканти здатні творити дива. Вони грають на інструментах, імпровізують або створюють власні композиції.

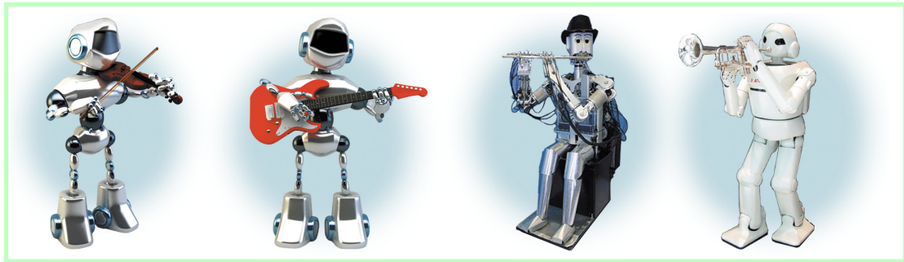

ПЛАНЕТА ДИТИНСТВА

Музика і вірші *Діани Пташинської*

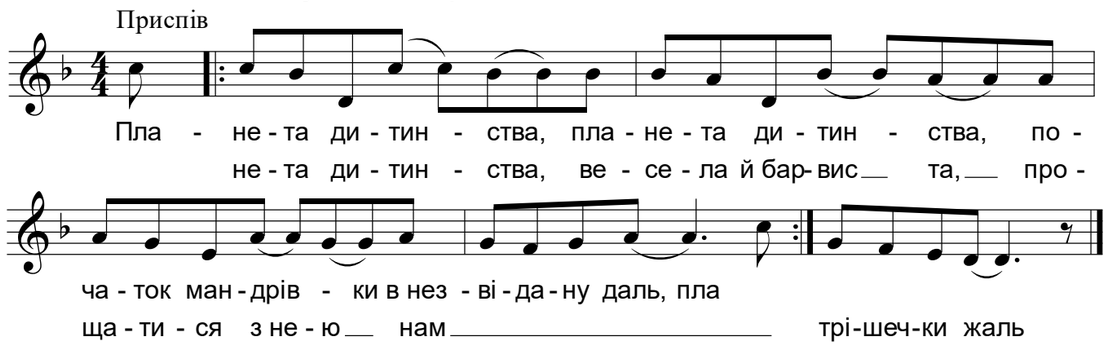

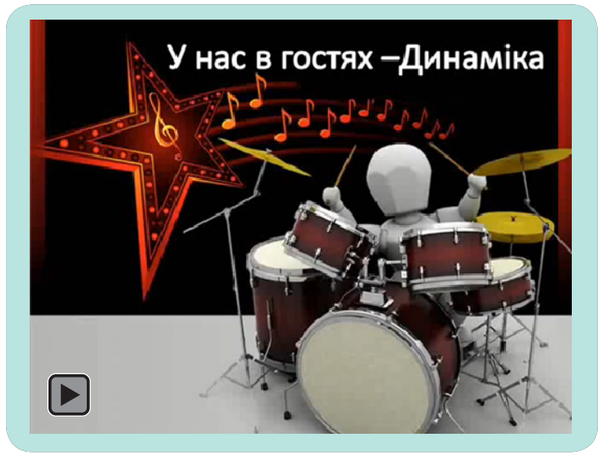

Музична грамота

Сила звучання в музиці – *динаміка* позначається:

піанісимо	піано	мецо-піано	мецо-форте	форте	фортисимо
pp	***p***	***mp***	***mf***	***f***	***ff***
дуже тихо	тихо	помірно тихо	помірно голосно	голосно	дуже голосно

На дозвіллі послухай музику у виконанні роботів-музикантів.

15. МАНДРІВКА У СВІТ ФАНТАСТИКИ

Чимало несподіваних відкриттів чекає на тебе в країні роботів Уявляндії. Мед-Арт познайомить з роботами-художниками. Вони вміють малювати різні композиції, зокрема портрети, схожі на людей, яких зображують.

Малювання робота-художника.

Електронний конструктор робот-художник може малювати одночасно трьома різнокольоровими фломастерами. Він рухає своїми механічними «руками» і створює на папері різнокольорові візерунки. Таку композицію можна доповнювати власними художніми деталями.

Різноманітні роботи-іграшки надзвичайно популярні. Багато дітей захоплюються трансформерами, роботами-динозаврами, залюбки гасають на електроскутерах.

Роздивись роботи-іграшки. Який з них тобі найбільше подобається і може стати другом?

Творці анімаційних ігор і мультиків нерідко зображають позитивних героїв-роботів схожими на людей. Робота-іграшку можна виготовити з простих побутових матеріалів: картонних коробок, пластикових пляшок і стаканчиків, кришок, трубочок від соку тощо. Треба тільки ввімкнути фантазію і не забути про гарний настрій!

Руханка. Robot Dance (Танець робота).

Уяви себе геймером (знавцем комп'ютерних ігор) і намалюй робота з простих форм для комп'ютерної гри *(кольорові олівці)*.

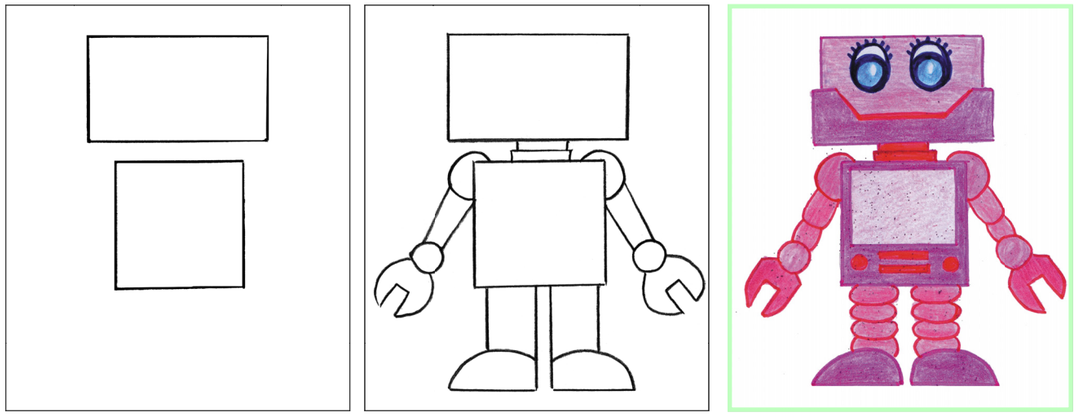

На дозвіллі разом із друзями виготовте з побутових матеріалів роботів і трансформер-всюдихід для фантастичних подорожей. Придумайте гру з ними.