

ЗНО-2021

Історія України

КОМПЛЕКСНА ПІДГОТОВКА

- ◆ Теоретичні відомості: факти, дати, персоналії
- ◆ Тести за темами програми ЗНО з відповідями
- ◆ Тести у форматі ЗНО з відповідями
- ◆ Інтерактивні тренувальні тести: легко, швидко, якісно



ЗНО
НА 200 БАЛІВ

Завантажуй
інтерактивні
тренувальні тести
www.geneza.ua

ІНСТРУКЦІЯ

Шановний користувачу!

Для роботи з додатком ви **маєте** зберегти цей PDF-файл на своєму пристрої (комп'ютері) та відкривати його за допомогою програми **Adobe® Acrobat® Reader** версії 7.0 або вищої.

Як працювати з тестовими завданнями.

У завданнях із вибором однієї правильної відповіді оберіть «кліком» клітинку під буквою, якою позначено правильну, на вашу думку, відповідь.

У завданнях на встановлення відповідності поданого переліку фактів, термінів чи понять заповніть таблицю, обираючи «кліком» клітинку на перетині номера завдання та букви, як

А	Правильні	Б	А	А	Е
---	-----------	---	---	---	---

 варіанти відповіді до цього завдання.

У завданнях на встановлення хронологічної послідовності подій заповніть таблицю, обираючи «кліком» клітинку на перетині букви, якою позначено подію, та цифри, яка, на вашу думку, відповідає номеру цієї події у хронологічній послідовності.

У завданнях із вибором трьох правильних відповідей із семи запропонованих варіантів у комірці введіть із клавіатури номери правильних, на вашу думку, відповідей.

Усі комірки, які ви обираєте, виконуючи тестові завдання, стають жовтими.

Щоб отримати результат тестування, оберіть функцію «*Завершити*». Це дасть змогу не лише дізнатися, чи правильно ви розв'язали кожне із завдань тесту, а й побачити правильні відповіді до них. Ваші правильні відповіді буде позначено зеленим кольором, а неправильні – червоним. Пам'ятайте, що поки не скористалися функцією завершення тестування, ви можете вільно змінювати відповіді, які обрали або ввели. Після завершення тестування це буде неможливо.

Якщо ви наведете курсор «миші» на кружечок із номером завдання, то у вікні, що спливе, побачите номери сторінок або тем посібника «*Історія України. Комплексна підготовка до зовнішнього незалежного оцінювання*» авторки Ю. Г. Лебедевої, видавництво «Гене́за», 2020. Вказані сторінки містять теоретичний матеріал, який допоможе вам пригадати, повторити та поглибити знання з теми, яка відповідає змісту завдання.

Ілюстрації, що мають світло-зелену рамку, можуть бути збільшені. Для цього треба на них натиснути. Щоб прибрати збільшення, натисніть ще раз.

Про виявлені помилки повідомляйте на електронну адресу genezaep@gmail.com.

Тема 2. СТАРОДАВНЯ ІСТОРІЯ УКРАЇНИ

1. Про які племена, що жили на території сучасної України в I тис. до н. е. Гомер дав перші відомості в писемному джерелі «Одіссея»?

- А скіфи
- Б кіммерійці
- В слов'яни
- Г сармати

А	Б	В	Г
<input type="checkbox"/>	<input type="checkbox"/>	<input type="checkbox"/>	<input type="checkbox"/>

2. Які слов'янські племена у V ст. рушили до Візантії, що започаткувало Велике розселення слов'ян?

- А венеди
- Б склавіни
- В анти
- Г готи

А	Б	В	Г
<input type="checkbox"/>	<input type="checkbox"/>	<input type="checkbox"/>	<input type="checkbox"/>

3. До культури якого народу належить прикраса, знайдена українськими археологами під час розкопок Товстої Могили (Дніпропетровська обл.) у 1971 р.?

- А слов'яни
- Б печеніги
- В греки
- Г скіфи



А	Б	В	Г
<input type="checkbox"/>	<input type="checkbox"/>	<input type="checkbox"/>	<input type="checkbox"/>

4. Визначте назву археологічного періоду, який відбувався в межах II–I тис. до н. е.

- А доба заліза
- Б доба бронзи
- В енеоліт
- Г неоліт

А	Б	В	Г
<input type="checkbox"/>	<input type="checkbox"/>	<input type="checkbox"/>	<input type="checkbox"/>

5. Коли відбулося Велике розселення слов'ян?

- А V–VII ст.
- Б VIII–VI ст. до н. е.
- В IV–VI ст.
- Г IV–III тис. до н. е.

А	Б	В	Г
<input type="checkbox"/>	<input type="checkbox"/>	<input type="checkbox"/>	<input type="checkbox"/>

6. На якій стоянці на території України археологи виявили меандровий браслет?

- A Київ-Коба
- Б Королеве
- В Лука-Врублевецька
- Г Мізин



A Б В Г

--	--	--	--

7. Яке античне місто-держава було розташоване біля Азовського моря?

- A Херсонес
- Б Пантикапей
- В Тіра
- Г Ольвія

A Б В Г

--	--	--	--

8. Спільність археологічних пам'яток, що належать до одного часу, певної території та мають свої особливості – це...

- A археологічна культура
- Б археологія
- В культурний шар
- Г етнографія

A Б В Г

--	--	--	--

9. Яке поняття відповідає визначенню: «рівень розвитку суспільства, його матеріальної та духовної культури»?

- A період
- Б цивілізація
- В соціум
- Г формація

A Б В Г

--	--	--	--

10. У який період існувала трипільська культура?

- A мезоліт
- Б енеоліт
- В палеоліт
- Г неоліт

A Б В Г

--	--	--	--

Тема 3. РУСЬ-УКРАЇНА (КИЇВСЬКА ДЕРЖАВА)

1. Хто з київських князів уклав у 907 р. договір з Візантією, який став першим дипломатичним і правовим актом давньоруської держави, текст якого зберігся до нашого часу?

А Ігор
Б Святослав
В Ярослав
Г Олег



А Б В Г

2. За часів якого князя в 944 р. було підписано угоду з Візантією, що стверджувало Русь як рівноправного партнера Візантії?

А Данило
Б Святослав
В Ігор
Г Володимир

А Б В Г

3. У якому році на Русі відбулося впровадження християнства як державної релігії?

А 1187 р.
Б 907 р.
В 882 р.
Г 988 р.

А Б В Г

4. Який термін відповідає визначенню: «Вільні селяни, які володіли землею, вели господарство і сплачували податки»?

А заупи
Б ізгої
В смерди
Г рядовичи

А Б В Г

5. Укажіть назву історично-культурної пам'ятки періоду існування Русі-України.

А Софійський собор у м. Києві
Б П'ятницька церква в м. Чернігові
В Спасо-Преображенський собор у м. Чернігові
Г Михайлівський Золотоверхий собор у м. Києві

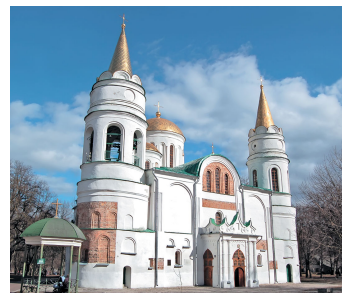

А Б В Г

6. Хто з київських князів провів судову реформу, яка скасувала дію звичаєвого права?

- А Ярослав
- Б Ольга
- В Святослав
- Г Володимир Великий

А	Б	В	Г
<input type="checkbox"/>	<input type="checkbox"/>	<input type="checkbox"/>	<input type="checkbox"/>

7. На території якого слов'янського племені було засновано м. Київ?

- А деревляни
- Б поляни
- В тиверці
- Г сіверяни

А	Б	В	Г
<input type="checkbox"/>	<input type="checkbox"/>	<input type="checkbox"/>	<input type="checkbox"/>

8. Яку форму влади започаткували старші сини Ярослава Мудрого Ізяслав, Святослав і Всеволод після смерті батька в 1054 р.?

- А триумвірат
- Б дуумвірат
- В тиранія
- Г автократія

А	Б	В	Г
<input type="checkbox"/>	<input type="checkbox"/>	<input type="checkbox"/>	<input type="checkbox"/>

9. Про якого князя пише літописець: «У 1185 р. він організував оборону Переяслава і в боях під його стінами завдав половцям жорстокої поразки. Коли він у 1187 р. помер, то, за свідченням літописця, “за ним же Україна багато потужила” (так у літописі вперше було вжито термін “Україна”)»?

- А Володимир Мономах
- Б Святослав Всеволодович
- В Володимир Глібович
- Г Мстислав Володимирович

А	Б	В	Г
<input type="checkbox"/>	<input type="checkbox"/>	<input type="checkbox"/>	<input type="checkbox"/>

10. Позначте хронологічні межі періоду історії України, який ілюструє мініатюра «Бенкет трьох старших Ярославичів».

- А 1078–1093 рр.
- Б 1019–1054 рр.
- В 1113–1125 рр.
- Г 1054–1078 рр.



А	Б	В	Г
<input type="checkbox"/>	<input type="checkbox"/>	<input type="checkbox"/>	<input type="checkbox"/>

Тема 4. КОРОЛІВСТВО РУСЬКЕ (ГАЛИЦЬКО-ВОЛИНСЬКА ДЕРЖАВА). МОНГОЛЬСЬКА НАВАЛА

1. У якому році відбулося об'єднання Галицького і Волинського князівств?

- А 1238 р.
- Б 1199 р.
- В 1387 р.
- Г 1180 р.

А	Б	В	Г
<input type="checkbox"/>	<input type="checkbox"/>	<input type="checkbox"/>	<input type="checkbox"/>

2. За часів якого князя середини 1180-х рр. Галицьке князівство переживало розквіт?

- А Роман Мстиславич
- Б Данило Романович
- В Ярослав Осмомисл
- Г Василько Романович



А	Б	В	Г
<input type="checkbox"/>	<input type="checkbox"/>	<input type="checkbox"/>	<input type="checkbox"/>

3. Яку назву мала архітектурна споруда, збудована у XII ст. в Галичі?

- А Спасо-Преображенський собор
- Б Успенський собор
- В церква Св. Пантелеймона
- Г П'ятницька церква

А	Б	В	Г
<input type="checkbox"/>	<input type="checkbox"/>	<input type="checkbox"/>	<input type="checkbox"/>

4. Який період в історії України відповідає хронологічним межам: кінець V ст. – кінець XV ст.?

- А середньовічна історія
- Б стародавня історія
- В новітня історія
- Г нова історія

А	Б	В	Г
<input type="checkbox"/>	<input type="checkbox"/>	<input type="checkbox"/>	<input type="checkbox"/>

5. Коли відбулася битва на річці Калці?

- А 1241 р.
- Б 1119 р.
- В 1223 р.
- Г 1239 р.

А	Б	В	Г
<input type="checkbox"/>	<input type="checkbox"/>	<input type="checkbox"/>	<input type="checkbox"/>

6. Який князь отримав титул короля Русі в 1253 році?

- А Роман
- Б Болеслав
- В Данило
- Г Мстислав

А Б В Г

--	--	--	--

7. У якому році монгольські орди захопили Галичину і Волинь?

- А 1241 р.
- Б 1239 р.
- В 1240 р.
- Г 1237 р.

А Б В Г

--	--	--	--

8. У 1245 р. князь Данило...

- А визнав свою залежність від Орди
- Б не визнав залежність від Орди
- В потрапив у полон до ординців
- Г розгромив монголо-татар

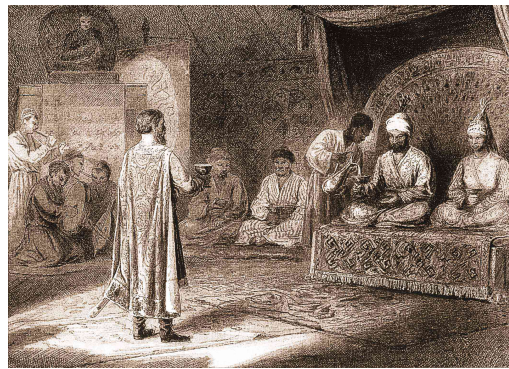

А Б В Г

--	--	--	--

9. Хто був відомий як архітектор у давньому Галичі другої половини XII ст.?

- А Авдій
- Б Олекса
- В Алімпій
- Г Овдій

А Б В Г

--	--	--	--

10. У якому році на Галичину напав польський король Казимир III?

- А 1352 р.
- Б 1387 р.
- В 1340 р.
- Г 1119 р.

А Б В Г

--	--	--	--

Тема 5. РУСЬКІ УДІЛЬНІ КНЯЗІВСТВА У СКЛАДІ ІНОЗЕМНИХ ДЕРЖАВ У ДРУГІЙ ПОЛОВИНІ XIV – ПЕРШІЙ ПОЛОВИНІ XVI СТ.

1. Упізнайте особу за описом: *«Він правив разом зі своїм молодшим братом. У боротьбі із Золотою Ордою відвоював Чернігово-Сіверські землі. У битві на р. Сині Води (1362 р.) розбив монгольське військо та приєднав до Литви Поділля, Київщину, Переяславщину».*

А Вітовт
Б Свидригайло
В Ольгерд
Г Володимир

А	Б	В	Г
<input type="checkbox"/>	<input type="checkbox"/>	<input type="checkbox"/>	<input type="checkbox"/>

2. У якому році Кримське ханство визнало васальну залежність від Османської імперії?

А 1449 р.
Б 1385 р.
В 1478 р.
Г 1502 р.

А	Б	В	Г
<input type="checkbox"/>	<input type="checkbox"/>	<input type="checkbox"/>	<input type="checkbox"/>

3. Про якого литовського князя пише джерело: *«1386 року... поєднався шлюбом з польською королевою Ядвігою. Внаслідок цього шлюбу він прийняв католицтво... і, потураючи полякам, сприяв як поширенню католицької віри в руських землях, так і вкоріненню польської народності в Русі»?*

А Гедимін
Б Свидригайло
В Ольгерд
Г Ягайло

А	Б	В	Г
<input type="checkbox"/>	<input type="checkbox"/>	<input type="checkbox"/>	<input type="checkbox"/>

4. Що стало одним із наслідків розвитку середньовічних суспільних відносин у другій половині XIV–XV ст.?

А масовий відтік жителів міст у села
Б підвищення продуктивності праці селян
В масове закріпачення селян
Г зменшення податків і повинностей селян

А	Б	В	Г
<input type="checkbox"/>	<input type="checkbox"/>	<input type="checkbox"/>	<input type="checkbox"/>

5. Як називався до XIV ст. Кримський півострів?

А Валахія
Б Дике Поле
В Османщина
Г Таверда

А	Б	В	Г
<input type="checkbox"/>	<input type="checkbox"/>	<input type="checkbox"/>	<input type="checkbox"/>

6. Позначте церкву Зішестя Святого Духа в Потеличі.



А Б В Г

--	--	--	--

7. До складу якої країни були приєднані українські землі Чернігівщини і Сіверщини?

- А Молдавське князівство
- Б Польське королівство
- В Угорське королівство
- Г Московське князівство

А Б В Г

--	--	--	--

8. У якому році відбулася битва під Оршею?

- А 1556 р.
- Б 1514 р.
- В 1410 р.
- Г 1569 р.

А Б В Г

--	--	--	--

9. Хто був останнім київським князем, про якого писав літописець: «на Києві князі перестали бути, а замість князів воєводи настали»?

- А Семен Олелькович
- Б Свидригайло
- В Володимир Ольгердович
- Г Олелько Володимирович

А Б В Г

--	--	--	--

10. Позначте архітектурну споруду, зображену на фото.

- А Верхній замок у Луцьку
- Б Хотинська фортеця
- В Ханський палац у Бахчисараї
- Г Вірменський собор



А Б В Г

--	--	--	--

Тема 6. УКРАЇНСЬКІ ЗЕМЛІ У СКЛАДІ РЕЧІ ПОСПОЛИТОЇ У ДРУГІЙ ПОЛОВИНІ XVI СТ.

1. Про яку дату пише джерело: *«Далі, саме Острозькій академії довелося розпочати ту видавничу роботу, яка породила наукове вивчення біблійних текстів... Так було розпочато вивчення Біблії як тексту, і першим результатом стала “Острозька біблія”, видана ... року. Це – видатна дата в історії української культури»?*

- А 1572 р.
- Б 1581 р.
- В 1569 р.
- Г 1615 р.

А	Б	В	Г
<input type="checkbox"/>	<input type="checkbox"/>	<input type="checkbox"/>	<input type="checkbox"/>

2. Яке поняття відповідає наведеному визначенню: *«Господарський осередок і житло запорозьких козаків, яке пройшло шлях розвитку від землянкового і напівземлянкового помешкання до охайної хати із садибою, що в окремих випадках нагадувало заможній маєток»?*

- А зимівник
- Б містечко
- В бурдюг
- Г курінь

А	Б	В	Г
<input type="checkbox"/>	<input type="checkbox"/>	<input type="checkbox"/>	<input type="checkbox"/>

3. На якому острові р. Дніпро виникла перша Запорозька Січ?

- А Таволжанський
- Б Мала Хортиця
- В Томаківка
- Г Базаєлук

А	Б	В	Г
<input type="checkbox"/>	<input type="checkbox"/>	<input type="checkbox"/>	<input type="checkbox"/>

4. У якому місті в 1586 р. виникла перша братська (слов'яно-греко-латинська) школа?

- А Київ
- Б Львів
- В Острог
- Г Галич

А	Б	В	Г
<input type="checkbox"/>	<input type="checkbox"/>	<input type="checkbox"/>	<input type="checkbox"/>

5. Яке поняття відповідає наведеному визначенню: *«Релігійні та культурно-просвітницькі організації міщан, які виникли при церковних парафіях в Україні в XV—XVII ст. і спершу мали релігійно-благодійницький характер, а згодом набули великого громадсько-політичного і національно-культурного значення»?*

- А цех
- Б собор
- В братство
- Г рада

А	Б	В	Г
<input type="checkbox"/>	<input type="checkbox"/>	<input type="checkbox"/>	<input type="checkbox"/>

6. Хто першим надрукував «Апостол»?

- А Франциско Скорина
- Б Швайполь Фіоль
- В Іван Федоров
- Г Ян Богослов



А Б В Г

--	--	--	--

7. Яку церкву було засновано після підписання Берестейської церковної унії?

- А Греко-католицьку
- Б Лютеранську
- В Англiканську
- Г Католицьку

А Б В Г

--	--	--	--

8. Доповніть таблицю «Соціальна структура Гетьманщини».

Козацька старшина	Козацтво	Селяни	Містяни	?
-------------------	----------	--------	---------	---

- А челядь
- Б смерди
- В духовенство
- Г кріпаки

А Б В Г

--	--	--	--

9. У якому архітектурному стилі побудовано Чорну кам'яницю у Львові в кінці XVI ст.?

- А романський
- Б ренесанс
- В класичний
- Г готичний

А Б В Г

--	--	--	--

10. Завершіть речення: «Головною рушійною силою повстань 1590-х рр. були...».

- А містяни
- Б запорозькі козаки
- В реєстрові козаки
- Г селяни-кріпаки

А Б В Г

--	--	--	--

Тема 7. УКРАЇНСЬКІ ЗЕМЛІ У СКЛАДІ РЕЧІ ПОСПОЛИТОЇ У ПЕРШІЙ ПОЛОВИНІ XVII СТ.

1. Система правових норм, що встановлювали залежність селянина від феодала, це...

- А кріпосне право
- Б панщина
- В васалітет
- Г промисли

А	Б	В	Г
<input type="checkbox"/>	<input type="checkbox"/>	<input type="checkbox"/>	<input type="checkbox"/>

2. Як називався український мандрівний ляльковий театр?

- А шкільна драма
- Б вар'єте
- В інтермедія
- Г вертеп

А	Б	В	Г
<input type="checkbox"/>	<input type="checkbox"/>	<input type="checkbox"/>	<input type="checkbox"/>

3. У якому році було створено Київське Богоявленське братство?

- А 1614 р.
- Б 1616 р.
- В 1617 р.
- Г 1621 р.

А	Б	В	Г
<input type="checkbox"/>	<input type="checkbox"/>	<input type="checkbox"/>	<input type="checkbox"/>

4. Хто з перелічених діячів був першим ректором Київської братської школи, а згодом й Київським православним митрополитом?

- А Іов Борецький
- Б Іларіон
- В Феофан
- Г Іпатій Потій

А	Б	В	Г
<input type="checkbox"/>	<input type="checkbox"/>	<input type="checkbox"/>	<input type="checkbox"/>

5. Позначте подію, яка відбулася в 1625 р.

- А Жванецька облога
- Б підписання Куруківської угоди
- В битва під Синопом
- Г повстання під проводом Якова Острянина

А	Б	В	Г
<input type="checkbox"/>	<input type="checkbox"/>	<input type="checkbox"/>	<input type="checkbox"/>

6. З якою метою поляки побудували фортецю Кодак у 1635 р.?

- А контроль над шляхами до Запорозжя
- Б створення форпосту Запорозької Січі
- В організація відсічі нападів з боку Туреччини
- Г організація відсічі нападів Кримського хана

А	Б	В	Г
<input type="checkbox"/>	<input type="checkbox"/>	<input type="checkbox"/>	<input type="checkbox"/>

7. Про якого діяча йдеться в уривку: «Його коштом було споруджено та реставровано багато храмів у Острозі, Турові, Вільно, Києві. Особливо опікувався Києво-Печерським монастирем, де були поховані його предки?»

- А Петро Могила
- Б Костянтин Острозький
- В Петро Сагайдачний
- Г Дмитро Вишневецький

А	Б	В	Г
<input type="checkbox"/>	<input type="checkbox"/>	<input type="checkbox"/>	<input type="checkbox"/>

8. Хто очолив переможний бій із польським військом під Переяславом 25 травня 1630 р., який автор «Історії Русів» та Т. Шевченко у своєму однойменному творі назвали «Тарасовою ніччю»?

- А Острияниця
- Б Трясило
- В Гуня
- Г Павлюк

А	Б	В	Г
<input type="checkbox"/>	<input type="checkbox"/>	<input type="checkbox"/>	<input type="checkbox"/>

9. Як називався документ, що був затверджений у 1638 р. сеймом Речі Посполитої, у якому зазначалося: «...на вічні часи позбавляємо козаків старшинства, всяких старовинних судових установ, права, доходів і інших відзнак... і бажаємо тих, кого в живих зберегло воєнне щастя, мати в стані простого народу, оберненого в хлопів... Реєстровим же козакам, число яких Річ Посполита визначила на своїй службі тільки 6 тисяч... На місце старшого, який більше не буде [вибиратись] зсеред козаків, ми будемо ставити старшого комісара...»?

- А «Звернення до Війська Запорозького»
- Б «Жалувана грамота дворянству»
- В «Ординація Війська Запорозького реєстрового»
- Г «Маніфест до Війська Запорозького реєстрового»

А	Б	В	Г
<input type="checkbox"/>	<input type="checkbox"/>	<input type="checkbox"/>	<input type="checkbox"/>

10. У якому художньому жанрі сучасник виконав портрет гетьмана Конашевича-Сагайдачного із сагайдаком за спиною, що вказує на прізвище, отримане гетьманом за майстерну стрільбу з лука?

- А картина
- Б літографія
- В гравюра
- Г мозаїка



А	Б	В	Г
<input type="checkbox"/>	<input type="checkbox"/>	<input type="checkbox"/>	<input type="checkbox"/>

Тема 8. НАЦІОНАЛЬНО-ВИЗВОЛЬНА ВІЙНА УКРАЇНСЬКОГО НАРОДУ СЕРЕДИНИ XVII СТ.

1. Позначте договір, який підписав Б. Хмельницький з Річчю Посполитою в 1649 р., наслідком якого стало утворення гетьманської держави.

- А Березневі статті
- Б Гадяцький договір
- В Зборівський договір
- Г Білоцерківський договір

А	Б	В	Г
<input type="checkbox"/>	<input type="checkbox"/>	<input type="checkbox"/>	<input type="checkbox"/>

2. Позначте місто, поблизу якого відбулася битва, описана тогочасним польським письменником: «13 вересня 1648 р. ...коло переправи точився великий бій... А в цей час шанці були взяті за греблею, піхота геть уся з гарматами знищена і з кінних хоругв, що переправилися на той бік, жодна не вернулася ціла... Розгромлене ж військо в безладді тікало».

- А Корсунь
- Б Зборів
- В Жовті Води
- Г Пилявці

А	Б	В	Г
<input type="checkbox"/>	<input type="checkbox"/>	<input type="checkbox"/>	<input type="checkbox"/>

3. Коли відбулася Переяславська Рада?

- А 14 березня 1654 р.
- Б 24 жовтня 1656 р.
- В 8 січня 1654 р.
- Г 25 лютого 1649 р.

А	Б	В	Г
<input type="checkbox"/>	<input type="checkbox"/>	<input type="checkbox"/>	<input type="checkbox"/>

4. Який термін відповідає наведеному визначенню: «Панівний суспільний стан – дворянство, який утворився в Литві, Польщі й Україні в XIV–XVII ст. на основі зближення родової знаті з лицарством і мав різноманітні привілеї?»

- А шляхта
- Б містяни
- В пани
- Г духовенство

А	Б	В	Г
<input type="checkbox"/>	<input type="checkbox"/>	<input type="checkbox"/>	<input type="checkbox"/>

5. Якою була офіційна назва Гетьманщини?

- А Гетьманська держава
- Б Україна
- В Військо Запорозьке
- Г Козаччина

А	Б	В	Г
<input type="checkbox"/>	<input type="checkbox"/>	<input type="checkbox"/>	<input type="checkbox"/>

6. Упізнайте особу за описом: *«Визначний український церковний і культурний діяч. Брав участь у Цецорській битві і Хотинській війні. Під впливом Борецького прийняв чернецтво. Був архімандритом Києво-Печерської лаври, Київським митрополитом. Здійснив реформу церковного життя».*

- A Іван Могильницький
- Б Іван Вишенський
- В Петро Могила
- Г Андрій Могила

A B B Г

--	--	--	--

7. Укажіть місце, де в червні 1651 р. відбувалася битва, яку описав очевидець – французький офіцер П'єр Шевальє: *«В одному місці серед болота скупчилися триста козаків... Нарешті, повністю оточені, вони майже всі загинули один за одним...».*

- A Корсунь
- Б Пилявці
- В Берестечко
- Г Збараж

A B B Г

--	--	--	--

8. У чому полягала відмінність Переяславських статей 1659 р. від Березневих статей 1654 р.?

- A утвердження федеративних засад в Російському царстві
- Б обмеження державного суверенітету козацької держави
- В проголошення незалежності козацької держави
- Г утвердження федеративних засад в Речі Посполитій

A B B Г

--	--	--	--

9. Кому належала вища адміністративна влада козацької держави в 1654 р.?

- A Військовій раді
- Б виборному гетьману
- В Раді старшини
- Г Генеральній раді

A B B Г

--	--	--	--

10. Позначте архітектурний пам'ятник, який включено до Списку об'єктів світової спадщини ЮНЕСКО в Україні.

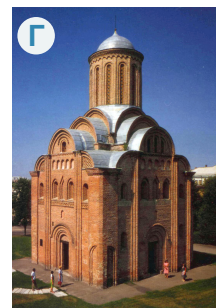
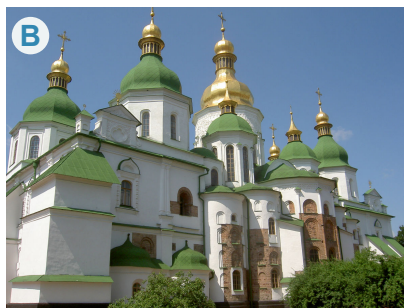

A B B Г

--	--	--	--

Тема 9. УКРАЇНСЬКІ ЗЕМЛІ НАПРИКІНЦІ 50-Х – У 80-ТІ РОКИ XVII СТ.

1. Що було основною причиною, яка викликала боротьбу за гетьманську булаву?

- А особисте збагачення старшини
- Б розширення козацьких привілеїв
- В порушення принципу спадкоємності
- Г урізання прав козацької старшини

А	Б	В	Г
<input type="checkbox"/>	<input type="checkbox"/>	<input type="checkbox"/>	<input type="checkbox"/>

2. Кого, до повноліття Юрія Хмельницького, у жовтні 1657 р. за ініціативою старшинської ради було обрано гетьманом України?

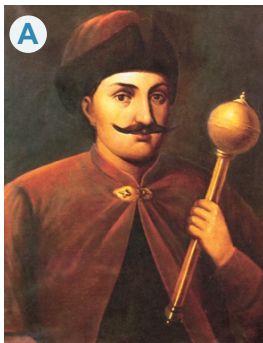

А	Б	В	Г
<input type="checkbox"/>	<input type="checkbox"/>	<input type="checkbox"/>	<input type="checkbox"/>

3. Що стало наслідком розпаду української козацької держави на дві Гетьманщини?

- А урізання прав козацької старшини
- Б занепад Правобережної України
- В розширення козацьких привілеїв
- Г запровадження кріпосного права

А	Б	В	Г
<input type="checkbox"/>	<input type="checkbox"/>	<input type="checkbox"/>	<input type="checkbox"/>

4. Яка подія збігається в часі з Конотопською битвою?

- А Хотинська битва
- Б поділ України на дві частини
- В взяття фортеці Кафа
- Г проголошення гетьманом Ю. Хмельницького

А	Б	В	Г
<input type="checkbox"/>	<input type="checkbox"/>	<input type="checkbox"/>	<input type="checkbox"/>

5. Яку назву мав документ, підписаний гетьманом І.Брюховецьким у 1665 р.?

- А Переяславські статті
- Б Рішительні пункти
- В Глухівські статті
- Г Московські статті

А	Б	В	Г
<input type="checkbox"/>	<input type="checkbox"/>	<input type="checkbox"/>	<input type="checkbox"/>

6. У якому році було обрано гетьмана Лівобережної України на Чорній раді в Ніжині?

- A 1668 р.
- Б 1657 р.
- В 1663 р.
- Г 1672 р.

А	Б	В	Г
<input type="checkbox"/>	<input type="checkbox"/>	<input type="checkbox"/>	<input type="checkbox"/>

7. Які наслідки мала внутрішня політика Виговського в 1658 р.?

- A початок громадянської війни – Руїни
- Б повне знищення опозиції
- В жорсткий спротив духовенства
- Г відносний спокій у державі

А	Б	В	Г
<input type="checkbox"/>	<input type="checkbox"/>	<input type="checkbox"/>	<input type="checkbox"/>

8. Підписання Гадяцької угоди було кроком до ...

- A встановлення дипломатичних стосунків зі Швецією
- Б укріплення військових зв'язків із Кримським ханством
- В зміцнення зв'язків з Російським царством
- Г примирення з Польським королівством

А	Б	В	Г
<input type="checkbox"/>	<input type="checkbox"/>	<input type="checkbox"/>	<input type="checkbox"/>

9. Що було однією з основних причин занепаду Гетьманщини?

- A зневіра козаків у майбутньому Української держави
- Б боротьба козацької старшини за владу
- В відмова козаків від збройної боротьби проти польського короля
- Г відсутність єдності дій реєстрових і нереєстрових козаків

А	Б	В	Г
<input type="checkbox"/>	<input type="checkbox"/>	<input type="checkbox"/>	<input type="checkbox"/>

10. За часів якого гетьмана Українська держава втратила незалежність і була поділена на Правобережну і Лівобережну Гетьманщини?

- A І. Виговський
- Б Ю. Хмельницький
- В П. Тетеря
- Г П. Дорошенко

А	Б	В	Г
<input type="checkbox"/>	<input type="checkbox"/>	<input type="checkbox"/>	<input type="checkbox"/>

Тема 10. УКРАЇНСЬКІ ЗЕМЛІ НАПРИКІНЦІ XVII – У ПЕРШІЙ ПОЛОВИНІ XVIII СТ.

1. У якому році П. Дорошенка було проголошено «гетьманом обох берегів Дніпра»?

- А 1657 р.
- Б 1668 р.
- В 1672 р.
- Г 1676 р.

А Б В Г

--	--	--	--

2. Яка країна посилювала владу на українських землях після підписання І. Мазепою Коломацьких статей?

- А Османська імперія
- Б Польське королівство
- В Російське царство
- Г Австрійська імперія

А Б В Г

--	--	--	--

3. Прочитайте текст і позначте, які наслідки мало прийняття гетьманом І. Мазепою універсалу від 1701 р.: «Скаржилися нам жителі с. Смоляжа на... сотника веркіївського, державцю цього села, що дозорця его... великій і нестерпимій їм в работизні діял прикrostі, незносній чинячи обіди, а в панщині непрестанній вимисли, і просили нас, гетьмана, в том собі полєгкости і оборони. Ми... доручили суду нашому генеральному розобрать діло... Однако же не отбираєм от него того села, но приказуєм, аби не більше тільки два дні в тиждень роботу его панщиною отправовали, а інші дні на свої оборочали потреби...».

- А відміна кріпацтва
- Б закріпачення селян
- В уведення 2-денної панщини
- Г скасування панщини

А Б В Г

--	--	--	--

4. Що було основним завданням внутрішньої політики гетьмана Мазепи?

- А розширення прав і привілеїв старшини
- Б об'єднання українських земель в єдину державу
- В культурно-просвітницька діяльність
- Г створення національної аристократії

А Б В Г

--	--	--	--

5. У якому архітектурному стилі був побудований Покровський собор у м. Харків (1689 р.)?

- А романський
- Б рококо
- В бароко
- Г готика

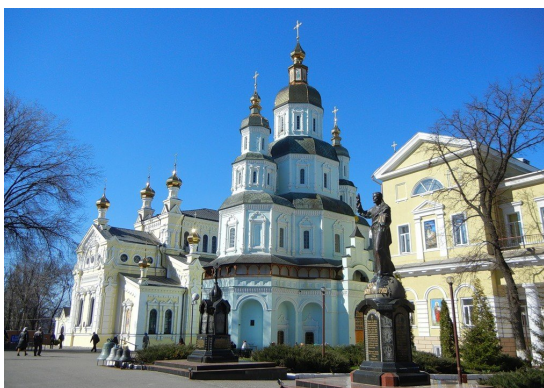

А Б В Г

--	--	--	--

6. Назвіть гетьмана Лівобережної України у 1722–1724 рр.

- А *І. Скоропадський*
- Б *П. Орлик*
- В *П. Полуботок*
- Г *С. Палій*

А Б В Г

--	--	--	--

7. Викладачем етики та поетики у Харківському та Переяславському колегіумах працював...

- А *Ф. Прокопович*
- Б *Г. Сковорода*
- В *С. Величко*
- Г *Л. Баранович*

А Б В Г

--	--	--	--

8. Що стало основним наслідком внутрішньої політики наказного гетьмана Лівобережжя Д. Многогрішного?

- А *зупинення Руїни на Лівобережжі*
- Б *посилення ролі козацької старшини*
- В *піднесення ролі Генерального військового суду*
- Г *поглиблення демократичних традицій Січі*

А Б В Г

--	--	--	--

9. Назвіть вищий орган влади в Запорозькій Січі.

- А *гетьман*
- Б *Козацька рада*
- В *Січова рада*
- Г *козацька старшина*

А Б В Г

--	--	--	--

10. Коли відбулася Полтавська битва?

- А *у 1728 р.*
- Б *у 1702 р.*
- В *у 1709 р.*
- Г *у 1710 р.*

А Б В Г

--	--	--	--

Тема 11. УКРАЇНСЬКІ ЗЕМЛІ У ДРУГІЙ ПОЛОВИНІ XVIII СТ.

1. Хто був останнім гетьманом України?

- А Павло Полуботок
- Б Данило Апостол
- В Кирило Розумовський
- Г Іван Скоропадський

А	Б	В	Г
<input type="checkbox"/>	<input type="checkbox"/>	<input type="checkbox"/>	<input type="checkbox"/>

2. У якому році було скасовано полково-сотенний устрій на Слобожанщині, і вона перетворилася на Слобідсько-Українську губернію Російської імперії?

- А 1764 р.
- Б 1765 р.
- В 1775 р.
- Г 1739 р.

А	Б	В	Г
<input type="checkbox"/>	<input type="checkbox"/>	<input type="checkbox"/>	<input type="checkbox"/>

3. У якому архітектурному стилі Б. Растреллі збудував Андріївську церкву?

- А рококо
- Б класичний
- В бароко
- Г відродження

А	Б	В	Г
<input type="checkbox"/>	<input type="checkbox"/>	<input type="checkbox"/>	<input type="checkbox"/>

4. У якому році була зруйнована Запорозька Січ, а Лівобережна Україна включена до складу Російської імперії?

- А 1785 р.
- Б 1764 р.
- В 1774 р.
- Г 1775 р.

А	Б	В	Г
<input type="checkbox"/>	<input type="checkbox"/>	<input type="checkbox"/>	<input type="checkbox"/>

5. Як почала називатись у 1780-х рр. Правобережна Україна?

- А Малоросія
- Б Південно-Західний край
- В Новоросія
- Г Україна

А	Б	В	Г
<input type="checkbox"/>	<input type="checkbox"/>	<input type="checkbox"/>	<input type="checkbox"/>

6. Наслідком чого стало узаконення закріпачення селян в Україні?

- А діяльність ІІ Малоросійської колегії
- Б знищення Слобожанщини
- В ліквідація Запорозької Січі
- Г зречення К. Розумовського

А	Б	В	Г
<input type="checkbox"/>	<input type="checkbox"/>	<input type="checkbox"/>	<input type="checkbox"/>

7. Установіть послідовність утворення козацьких військ.

- А Чорноморське
- Б Кубанське
- В Бузьке
- Г Азовське

	А	Б	В	Г
1	<input type="checkbox"/>	<input type="checkbox"/>	<input type="checkbox"/>	<input type="checkbox"/>
2	<input type="checkbox"/>	<input type="checkbox"/>	<input type="checkbox"/>	<input type="checkbox"/>
3	<input type="checkbox"/>	<input type="checkbox"/>	<input type="checkbox"/>	<input type="checkbox"/>
4	<input type="checkbox"/>	<input type="checkbox"/>	<input type="checkbox"/>	<input type="checkbox"/>

8. Коли до Російської імперії відійшла Київщина?

- А перший поділ Польщі
- Б другий поділ Польщі
- В третій поділ Польщі
- Г зруйнування Запорозької Січі

А	Б	В	Г
<input type="checkbox"/>	<input type="checkbox"/>	<input type="checkbox"/>	<input type="checkbox"/>

9. Про кого йдеться в наведеному уривку: «Катерина ІІ нагородила його, останнього кошового отамана Запорозької Січі, золотою медаллю з діамантами за виявлену мужність. У 1776 р. він був кинутий “на смірсніє” до в’язниці Соловецького монастиря, де пробує 25 років. Був помилуваний на 110-му році життя»?

- А Іван Сірко
- Б Кость Гордієнко
- В Петро Калнишевський
- Г Данило Апостол

А	Б	В	Г
<input type="checkbox"/>	<input type="checkbox"/>	<input type="checkbox"/>	<input type="checkbox"/>

10. Що засвідчує наведений хронологічний ряд: 1772 р., 1793 р., 1795 р.?

- А російсько-турецькі війни
- Б повстання містян на Правобережжі
- В три поділи Польщі
- Г повстання селян на Лівобережжі

А	Б	В	Г
<input type="checkbox"/>	<input type="checkbox"/>	<input type="checkbox"/>	<input type="checkbox"/>

Тема 12. УКРАЇНСЬКІ ЗЕМЛІ У СКЛАДІ РОСІЙСЬКОЇ ІМПЕРІЇ НАПРИКІНЦІ ХVІІІ – У ПЕРШІЙ ПОЛОВИНІ ХІХ СТ.

1. Коли вийшла друком «Енеїда» І. Котляревського?

- А 1825 р.
- Б 1812 р.
- В 1798 р.
- Г 1840 р.

А	Б	В	Г
<input type="checkbox"/>	<input type="checkbox"/>	<input type="checkbox"/>	<input type="checkbox"/>

2. Яке поняття відповідає наведеному визначенню: «громадський рух, альтернативний державним структурам і державній ідеології»?

- А Кирило-Мефодіївське братство
- Б антикріпосницький рух
- В бюрократія
- Г масонство

А	Б	В	Г
<input type="checkbox"/>	<input type="checkbox"/>	<input type="checkbox"/>	<input type="checkbox"/>

3. Позначте основну причину поразки декабристського руху.

- А відсутність зброї
- Б відсутність програми дій
- В роз'єднаність дій
- Г відсутність керівників

А	Б	В	Г
<input type="checkbox"/>	<input type="checkbox"/>	<input type="checkbox"/>	<input type="checkbox"/>

4. Хто власним коштом сформував один із 15 кавалерійських полків на Полтавщині й Чернігівщині під час війни 1812 р.?

- А В. Капніст
- Б С. Кочубей
- В І. Котляревський
- Г І. Ковінько

А	Б	В	Г
<input type="checkbox"/>	<input type="checkbox"/>	<input type="checkbox"/>	<input type="checkbox"/>

5. Доповніть таблицю «Адміністративно-територіальний поділ українських земель у складі Російської імперії у першій половині ХІХ ст.».

Територія	Генерал-губернаторство	Губернії та області
Лівобережна Україна	Малоросійське	Харківська, Чернігівська, Полтавська
Правобережна Україна	Київське	?
Південна (Степова) Україна	Новоросійсько-Бессарабське	Катеринославська, Херсонська, Таврійська та Бессарабська область

- А Воронежська, Київська, Чернігівська
- Б Подільська, Волинська, Львівська
- В Подільська, Чернігівська, Волинська
- Г Київська, Подільська, Волинська

А	Б	В	Г
<input type="checkbox"/>	<input type="checkbox"/>	<input type="checkbox"/>	<input type="checkbox"/>

6. У якій галузі відбувалися найпомітніші зрушення в Наддніпрянській Україні на першому етапі промислового перевороту в 1840–1850-х рр.?

- А харчова промисловість
- Б легка промисловість
- В машинобудівна промисловість
- Г важка промисловість

А	Б	В	Г
<input type="checkbox"/>	<input type="checkbox"/>	<input type="checkbox"/>	<input type="checkbox"/>

7. Який регіон Наддніпрянської України перетворився на лідера цукрової промисловості?

- А Чернігівщина
- Б Полтавщина
- В Київщина
- Г Катеринославщина

А	Б	В	Г
<input type="checkbox"/>	<input type="checkbox"/>	<input type="checkbox"/>	<input type="checkbox"/>

8. Позначте період діяльності Кирило-Мефодіївського братства.

- А 1801–1895 рр.
- Б 1823–1825 рр.
- В 1811–1812 рр.
- Г 1846–1847 рр.

А	Б	В	Г
<input type="checkbox"/>	<input type="checkbox"/>	<input type="checkbox"/>	<input type="checkbox"/>

9. Про кого із членів Кирило-Мефодіївського братства йшла мова у вирокі суду 1847 р.: «Художника... за писання підбурливих і надзвичайно зухвалих віршів, як такого, що наділений міцною статурою, призначити рядовим до Окремого Оренбурзького корпусу із правом вислуги». Приписка царя: «Під найсуворіший нагляд і з заборонаю писати й малювати»?»

- А Василь Білозерський
- Б Микола Гулак
- В Тарас Шевченко
- Г Микола Костомаров

А	Б	В	Г
<input type="checkbox"/>	<input type="checkbox"/>	<input type="checkbox"/>	<input type="checkbox"/>

10. Перехід від ручної праці до машинної – це...

- А індустріалізація
- Б промисловий переворот
- В аграрна революція
- Г постіндустріалізація

А	Б	В	Г
<input type="checkbox"/>	<input type="checkbox"/>	<input type="checkbox"/>	<input type="checkbox"/>

Тема 13. УКРАЇНСЬКІ ЗЕМЛІ У СКЛАДІ АВСТРІЙСЬКОЇ ІМПЕРІЇ НАПРИКІНЦІ ХVІІІ – У ПЕРШІЙ ПОЛОВИНІ ХІХ СТ.

1. У якому році вийшов указ Йосифа ІІ про звільнення селян від особистої залежності?

- А 1782 р.
- Б 1784 р.
- В 1787 р.
- Г 1789 р.

А Б В Г

--	--	--	--

2. Які урядовці контролювали політичне життя краю?

- А галицькі
- Б австрійські
- В буковинські
- Г закарпатські

А Б В Г

--	--	--	--

3. Доповніть таблицю «Західноукраїнські землі, що входили до складу Австрійської імперії у першій половині ХІХ ст.».

Східна Галичина	?	Закарпаття
-----------------	---	------------

- А Західна Галичина
- Б Північна Буковина
- В Південна Буковина
- Г Брацлавщина

А Б В Г

--	--	--	--

4. Коли уряд Австрії запровадив закон про обов'язкову шкільну освіту для дітей 5–12 років?

- А 1789 р.
- Б 1784 р.
- В 1774 р.
- Г 1830 р.

А Б В Г

--	--	--	--

5. Позначте основне заняття більшості населення західноукраїнського краю.

- А сільське господарство
- Б ремесло
- В мануфактурне виробництво
- Г промислове виробництво

А Б В Г

--	--	--	--

6. У якому році в Австрії було складено перший земельний кадастр?

- A 1782 р.
- Б 1787 р.
- В 1784 р.
- Г 1860 р.

А Б В Г

--	--	--	--

7. Про кого йдеться в наведеному уривку: «Зачинатель нової літератури в Галичині. Один із засновників "Руської трійці", що видавала альманах "Русалка Дністровая". Альманах справив вирішальний вплив на відродження української мови та літератури в Галичині. У наші дні в Канаді працює інститут, названий на його честь. Його ім'я має парк у місті Вінніпег?»

- A Іван Вагілевич
- Б Яків Головацький
- В Іван Франко
- Г Маркіян Шашкевич

А Б В Г

--	--	--	--

8. Як називалася перша політична організація Галичини, створена в 1848 р.?

- A Головна Руська Рада
- Б Галицько-Руська митниця
- В «Руська трійця»
- Г Товариство «Просвіта»

А Б В Г

--	--	--	--

9. Наприкінці 1840-х років вимога поділу Галичини на дві частини й утворення з українських земель окремої провінції Австрійської імперії розглядалася галицькими українцями як...

- A культурна програма
- Б політична програма
- В соціальна програма
- Г економічна програма

А Б В Г

--	--	--	--

10. Доповніть таблицю «Скасування панщини в регіонах Західної України, що входили до складу Австрійської імперії».

Галичина	Буковина	Закарпаття
квітень 1848 р.	?	березень 1853 р.

- A березень 1851 р.
- Б березень 1848 р.
- В липень 1848 р.
- Г липень 1851 р.

А Б В Г

--	--	--	--

Тема 14. КУЛЬТУРА УКРАЇНИ КІНЦЯ ХVІІІ – ПЕРШОЇ ПОЛОВИНИ ХІХ СТ.

1. Завершіть речення: «У першій половині ХІХ ст. початкова освіта в Галичині була знярядбям...».
- А навчання міської бідноти
Б просвіти широких верств населення
В формування самосвідомості українців
Г національного пригнічення українців
- А Б В Г
- | | | | |
|--|--|--|--|
| | | | |
|--|--|--|--|
2. Яке поняття відповідає визначенню: «Контроль влади за змістом і поширенням різного роду публічної інформації»?
- А корекція
Б гласність
В цензура
Г нагляд
- А Б В Г
- | | | | |
|--|--|--|--|
| | | | |
|--|--|--|--|
3. У якому році Києво-Могилянська академія була перетворена на Духовну академію для навчання дітей священників?
- А 1801 р.
Б 1804 р.
В 1817 р.
Г 1805 р.
- А Б В Г
- | | | | |
|--|--|--|--|
| | | | |
|--|--|--|--|
4. Позначте прізвище архітектора, під керівництвом якого було побудовано Київський університет Св. Володимира.
- А Б. Растреллі
Б В. Городецький
В В. Беретті
Г І. Григорович-Барський
- А Б В Г
- | | | | |
|--|--|--|--|
| | | | |
|--|--|--|--|
5. Що було одним з наслідків освітньої політики в Наддніпрянській Україні в першій половині ХІХ ст.?
- А масове відкриття початкових шкіл
Б підвищення рівня освіченості українців
В обмеження доступу до освіти незаможних верств
Г безкоштовне навчання українських дітей
- А Б В Г
- | | | | |
|--|--|--|--|
| | | | |
|--|--|--|--|

6. Прочитайте частину біографії відомого вченого і позначте його прізвище: *«Учений, природознавець, історик, фольклорист, літературознавець, громадський діяч, у 31 рік став першим ректором Київського університету...»*.

- А М. Берлінський
- Б М. Максимович
- В В. Каразін
- Г Ю. Оссолінський

А	Б	В	Г
<input type="checkbox"/>	<input type="checkbox"/>	<input type="checkbox"/>	<input type="checkbox"/>

7. Хто вважається творцем української літературної мови?

- А О. Духнович
- Б Г. Квітка-Основ'яненко
- В П. Гулак-Артемівський
- Г І. Котляревський

А	Б	В	Г
<input type="checkbox"/>	<input type="checkbox"/>	<input type="checkbox"/>	<input type="checkbox"/>

8. Про кого йде мова в наведеній цитаті: *«...Його твори проникнені пристрасним патріотизмом, полемічною гостротою, новаторським поетичним стилем. На історичному тлі змальовується героїка і трагедія визвольної боротьби українського народу (поєми “Кавказ”, “Єретик”, “Сон” та ін.)»*?

- А П. Куліш
- Б Т. Шевченко
- В І. Котляревський
- Г М. Гоголь

А	Б	В	Г
<input type="checkbox"/>	<input type="checkbox"/>	<input type="checkbox"/>	<input type="checkbox"/>

9. Позначте прізвище одного із засновників нового українського пейзажного живопису («Садиба Г. Тарнавського в Качанівці»).

- А Т. Шевченко
- Б В. Тропінін
- В І. Сошенко
- Г В. Штернберг

А	Б	В	Г
<input type="checkbox"/>	<input type="checkbox"/>	<input type="checkbox"/>	<input type="checkbox"/>

10. У якому році царською владою була заборонена греко-католицька церква на Правобережжі?

- А 1848 р.
- Б 1839 р.
- В 1812 р.
- Г 1830 р.

А	Б	В	Г
<input type="checkbox"/>	<input type="checkbox"/>	<input type="checkbox"/>	<input type="checkbox"/>

Тема 15. УКРАЇНСЬКІ ЗЕМЛІ У СКЛАДІ РОСІЙСЬКОЇ ІМПЕРІЇ У ДРУГІЙ ПОЛОВИНІ ХІХ СТ.

1. Яка країна напередодні Кримської війни хотіла розв'язати у Європі «східне питання» – посилити свій вплив на Балкани та захопити протоки Босфор і Дарданелли?

- А Франція
- Б Велика Британія
- В Російська імперія
- Г Османська імперія

А	Б	В	Г
<input type="checkbox"/>	<input type="checkbox"/>	<input type="checkbox"/>	<input type="checkbox"/>

2. Яка основна причина спонукала Російську імперію провести першою селянську реформу?

- А занепад поміщицьких господарств
- Б попередження масового антикріпосницького руху
- В трудова міграція селян
- Г аграрне перенаселення

А	Б	В	Г
<input type="checkbox"/>	<input type="checkbox"/>	<input type="checkbox"/>	<input type="checkbox"/>

3. Позначте назву журналу, який видавав у Женеві М. Драгоманов.

- А «Київський телеграф»
- Б «Вік»
- В «Громада»
- Г «Киевская старина»

А	Б	В	Г
<input type="checkbox"/>	<input type="checkbox"/>	<input type="checkbox"/>	<input type="checkbox"/>

4. Коли було утворено громадсько-політичне об'єднання «Братство тарасівців»?

- А 1891 р.
- Б 1881 р.
- В 1890 р.
- Г 1897 р.

А	Б	В	Г
<input type="checkbox"/>	<input type="checkbox"/>	<input type="checkbox"/>	<input type="checkbox"/>

5. У якому році вийшов Емський указ?

- А 1863 р.
- Б 1876 р.
- В 1861 р.
- Г 1864 р.

А	Б	В	Г
<input type="checkbox"/>	<input type="checkbox"/>	<input type="checkbox"/>	<input type="checkbox"/>

6. Які перспективи відкрилися в Російській імперії після здійснення реформ 1870–1980-х рр.?

А посилення впливу консервативних сил

Б повалення абсолютної монархії

В посилення економічного розвитку

Г падіння ролі дворянства

А	Б	В	Г
<input type="checkbox"/>	<input type="checkbox"/>	<input type="checkbox"/>	<input type="checkbox"/>

7. Якою була основна мета національної політики Російської імперії щодо України?

А заборона отримувати початкову освіту

Б заборона друкування українських книжок

В протидія сепаратизму

Г зросійщення українських міст

А	Б	В	Г
<input type="checkbox"/>	<input type="checkbox"/>	<input type="checkbox"/>	<input type="checkbox"/>

8. Народницько-культурна течія інтелігенції Правобережжя (1850–1860-х рр.), яка прагнула зближення з народом і була переконана, що політичним діям мало передувати поширення культури і освіти, – це...

А українофіли

Б громадівці

В хлопомани

Г москвофіли

А	Б	В	Г
<input type="checkbox"/>	<input type="checkbox"/>	<input type="checkbox"/>	<input type="checkbox"/>

9. Що було основною метою громадівського руху?

А поширення ідей європейської революції

Б створення громад з української інтелігенції

В друкування навчальної літератури

Г відродження української національної самосвідомості

А	Б	В	Г
<input type="checkbox"/>	<input type="checkbox"/>	<input type="checkbox"/>	<input type="checkbox"/>

10. Представники якого суспільного руху вперше в 1860-х рр. сформулювали національно-культурну програму українського руху?

А хлопомани

Б москвофіли

В українські громадівці

Г народівці

А	Б	В	Г
<input type="checkbox"/>	<input type="checkbox"/>	<input type="checkbox"/>	<input type="checkbox"/>

Тема 16. УКРАЇНСЬКІ ЗЕМЛІ У СКЛАДІ АВСТРО-УГОРЩИНИ У ДРУГІЙ ПОЛОВИНІ ХІХ СТ.

1. Яким регіоном, з точки зору економіки, була Західна Україна у складі Австро-Угорщини?

- А *індустріальним*
- Б *відсталим аграрним*
- В *ремісничим*
- Г *розвинутим аграрним*

А	Б	В	Г
<input type="checkbox"/>	<input type="checkbox"/>	<input type="checkbox"/>	<input type="checkbox"/>

2. У якому році Австрія перетворилася на Австро-Угорську імперію?

- А *1860 р.*
- Б *1868 р.*
- В *1890 р.*
- Г *1867 р.*

А	Б	В	Г
<input type="checkbox"/>	<input type="checkbox"/>	<input type="checkbox"/>	<input type="checkbox"/>

3. У якому регіоні особливість українського життя полягала в нерозривній єдності економічної й культурно-освітньої діяльності?

- А *Буковина*
- Б *Галичина*
- В *Правобережжя*
- Г *Закарпаття*

А	Б	В	Г
<input type="checkbox"/>	<input type="checkbox"/>	<input type="checkbox"/>	<input type="checkbox"/>

4. Коли розпочалася масова трудова еміграція українців, що породило зарубіжну трудову діаспору?

- А *початок ХІХ ст.*
- Б *середина ХІХ ст.*
- В *початок ХХ ст.*
- Г *кінець ХІХ ст.*

А	Б	В	Г
<input type="checkbox"/>	<input type="checkbox"/>	<input type="checkbox"/>	<input type="checkbox"/>

5. Як називалося товариство, що виникло в 1868 р. в Галичині і мало на меті поширення освіти та пробудження національної свідомості населення?

- А *Наукове товариство ім. Шевченка*
- Б *Літературне товариство ім. Т. Г. Шевченка*
- В *«Просвіта»*
- Г *«Руська бесіда»*

А	Б	В	Г
<input type="checkbox"/>	<input type="checkbox"/>	<input type="checkbox"/>	<input type="checkbox"/>

6. У якому році було проголошено «Нову еру»?

- А 1873 р.
- Б 1894 р.
- В 1890 р.
- Г 1896 р.

А	Б	В	Г
<input type="checkbox"/>	<input type="checkbox"/>	<input type="checkbox"/>	<input type="checkbox"/>

7. Позначте назву першої політичної партії, яка була заснована в Галичині.

- А Українська соціалістична партія
- Б Українська соціал-демократична партія
- В Русько-українська радикальна партія
- Г Українська національно-демократична партія

А	Б	В	Г
<input type="checkbox"/>	<input type="checkbox"/>	<input type="checkbox"/>	<input type="checkbox"/>

8. Хто був автором книги «Ukraina irredenta», у якій стверджувалося, що політична самостійність України є необхідною передумовою її економічної та культурної розбудови?

- А Є. Левицький
- Б М. Павлик
- В Ю. Бачинський
- Г І. Франко

А	Б	В	Г
<input type="checkbox"/>	<input type="checkbox"/>	<input type="checkbox"/>	<input type="checkbox"/>

9. Прочитайте уривок з біографії та позначте історичну особу: «Український церковний, культурний і громадський діяч. З 1900 р. – митрополит Галицький. Неодноразово заарештовувався польською владою. Мав великий авторитет у західноукраїнському суспільстві».

- А І. Могильницький
- Б І. Снігоровський
- В А. Шептицький
- Г А. Бачинський

А	Б	В	Г
<input type="checkbox"/>	<input type="checkbox"/>	<input type="checkbox"/>	<input type="checkbox"/>

10. У якому регіоні москвофіли очолили громадсько-політичне життя, поширюючи вплив на інтелігенцію краю?

- А Галичина
- Б Буковина
- В Закарпаття
- Г Правобережжя

А	Б	В	Г
<input type="checkbox"/>	<input type="checkbox"/>	<input type="checkbox"/>	<input type="checkbox"/>

Тема 17. КУЛЬТУРА УКРАЇНИ У ДРУГІЙ ПОЛОВИНІ XIX СТ. – НА ПОЧАТКУ XX СТ.

1. З якою метою царський уряд обмежував використання української мови в закладах освіти?

- A підвищити рівень освіченості українців
- Б протидіяти сепаратизму
- В розширити доступ в університети дітям селян
- Г закрити всі національні школи

A	Б	В	Г
<input type="checkbox"/>	<input type="checkbox"/>	<input type="checkbox"/>	<input type="checkbox"/>

2. Скільки вищих навчальних закладів в Російській імперії було з українською мовою навчання в кінці XIX ст.?

- A не було жодного
- Б були в Харкові
- В були в Києві
- Г були в Одесі

A	Б	В	Г
<input type="checkbox"/>	<input type="checkbox"/>	<input type="checkbox"/>	<input type="checkbox"/>

3. Які мови використовували в закладах освіти Австро-Угорщини на західноукраїнських землях?

- A українську, румунську
- Б німецьку, українську
- В українську, польську
- Г німецьку, польську

A	Б	В	Г
<input type="checkbox"/>	<input type="checkbox"/>	<input type="checkbox"/>	<input type="checkbox"/>

4. Хто з українських письменників створив твори «Камінна душа», «Довбуш», «Лихоліття»?

- A М. Коцюбинський
- Б Марко Вовчок
- В Г. Хоткевич
- Г О. Кобилянська

A	Б	В	Г
<input type="checkbox"/>	<input type="checkbox"/>	<input type="checkbox"/>	<input type="checkbox"/>

5. Позначте відповідність прізвищ українських учених галузі, у якій вони працювали.

- | | |
|-----------------|--------------|
| A М. Аркас | 1 хімія |
| Б В. Хвойка | 2 історія |
| В І. Пулюй | 3 археологія |
| Г І. Сікорський | 4 фізика |
| | 5 авіація |

	A	Б	В	Г
1	<input type="checkbox"/>	<input type="checkbox"/>	<input type="checkbox"/>	<input type="checkbox"/>
2	<input type="checkbox"/>	<input type="checkbox"/>	<input type="checkbox"/>	<input type="checkbox"/>
3	<input type="checkbox"/>	<input type="checkbox"/>	<input type="checkbox"/>	<input type="checkbox"/>
4	<input type="checkbox"/>	<input type="checkbox"/>	<input type="checkbox"/>	<input type="checkbox"/>
5	<input type="checkbox"/>	<input type="checkbox"/>	<input type="checkbox"/>	<input type="checkbox"/>

6. Хто з українських письменників серед основних проблем висвітлював емансипацію жінок, обстоював їхнє право на працю та повноцінне духовне життя?

- A Марко Вовчок
- Б Панас Мирний
- В А. Тесленко
- Г О. Кобилянська

A	Б	В	Г
<input type="checkbox"/>	<input type="checkbox"/>	<input type="checkbox"/>	<input type="checkbox"/>

7. Що було основою творчості провідних діячів української культури?

- A селянські виступи
- Б козацькі думи
- В робітничі страйки
- Г українська народна творчість

A	Б	В	Г
<input type="checkbox"/>	<input type="checkbox"/>	<input type="checkbox"/>	<input type="checkbox"/>

8. У якому архітектурному стилі був побудований Будинок з химерами у м. Київ?

- A класичний
- Б модерн
- В бароко
- Г рококо

A	Б	В	Г
<input type="checkbox"/>	<input type="checkbox"/>	<input type="checkbox"/>	<input type="checkbox"/>

9. Хто з архітекторів побудував будинок Полтавського губернського земства?

- A Г. Най
- Б В. Кричевський
- В І. Левицький
- Г К. Жуков

A	Б	В	Г
<input type="checkbox"/>	<input type="checkbox"/>	<input type="checkbox"/>	<input type="checkbox"/>

10. Хто з перелічених учених був лауреатом Нобелівської премії?

- A Д. Яворницький
- Б Д. Заболотний
- В І. Мечніков
- Г В. Вернадський

A	Б	В	Г
<input type="checkbox"/>	<input type="checkbox"/>	<input type="checkbox"/>	<input type="checkbox"/>

Тема 18. УКРАЇНСЬКІ ЗЕМЛІ У СКЛАДІ РОСІЙСЬКОЇ ІМПЕРІЇ У 1900–1914 рр.

1. Позначте відповідність промислових районів, що склалися на території України на початку ХХ ст., та їхніх провідних галузей.

Донецько-Придніпровський 1	Південно-Західний 2	Криворізький 3	Нікопольський 4
-------------------------------	------------------------	-------------------	--------------------

- А вугільно-металургійна
Б залізорудна
В марганцева
Г цукрова

	А	Б	В	Г
1				
2				
3				
4				

2. Укажіть, чим форма монополістичного об'єднання – трести відрізняється від синдикатів.

- А трести зберігають юридичну самостійність
Б трести зберігають комерційну самостійність
В трести зберігають виробничу самостійність
Г трести утрачають усі види самостійності

А	Б	В	Г

3. Позначте відповідність Правобережного регіону України його сільськогосподарській спеціалізації.

Правобережжя ?	Південь тваринництво, зерно	Лівобережна Україна зерно, картопля
-------------------	--------------------------------	--

- А тваринництво
Б цукровий буряк
В зерно
Г птахівництво

А	Б	В	Г

4. Продовжте речення: «Наслідком процесу модернізації була поява...».

- А технічного прогресу
Б іноземних інвестицій
В монополістичних об'єднань
Г великої кількості товару

А	Б	В	Г

5. Продовжте речення: «Столипінська реформа сприяла...».

- А зміцненню селянської общини
Б переселенню селян із Сибіру
В застосуванню машин
Г зниженню плати за оренду поміщицьких земель

А	Б	В	Г

6. Хто пропагував серед селян досягнення агрокультури?

- A Є. Чикаленко
- Б М. Левитський
- В Б. Грінченко
- Г Д. Антонович

A	Б	В	Г
<input type="checkbox"/>	<input type="checkbox"/>	<input type="checkbox"/>	<input type="checkbox"/>

7. Як називалася перша політична партія, що виникла в Наддніпрянській Україні?

- A Українська демократична партія
- Б Українська радикальна партія
- В Українська соціалістична партія
- Г Революційна українська партія

A	Б	В	Г
<input type="checkbox"/>	<input type="checkbox"/>	<input type="checkbox"/>	<input type="checkbox"/>

8. Хто був автором брошури «Самостійна Україна»?

- A Д. Антонович
- Б Є. Чикаленко
- В М. Міхновський
- Г С. Єфремов

A	Б	В	Г
<input type="checkbox"/>	<input type="checkbox"/>	<input type="checkbox"/>	<input type="checkbox"/>

9. Яке одне з основних питань намагалися розв'язати депутати I і II Державних Дум від українських губерній?

- A розширення прав і свобод
- Б аграрне питання
- В розвиток промисловості
- Г закриття російськомовних шкіл

A	Б	В	Г
<input type="checkbox"/>	<input type="checkbox"/>	<input type="checkbox"/>	<input type="checkbox"/>

10. Чиї інтереси захищала реформа Столипіна?

- A селян-фермерів
- Б селян-середняків
- В поміщиків
- Г бідних селян

A	Б	В	Г
<input type="checkbox"/>	<input type="checkbox"/>	<input type="checkbox"/>	<input type="checkbox"/>

Тема 19. УКРАЇНСЬКІ ЗЕМЛІ У СКЛАДІ АВСТРО-УГОРЩИНИ В 1900–1914 рр.

1. На початку ХХ ст. західноукраїнські землі у складі Австро-Угорської імперії були...

- А центром розвитку сільського господарства
- Б краєм з автономним управлінням
- В розвиненим промисловим регіоном
- Г сировинним придатком імперії

А	Б	В	Г
<input type="checkbox"/>	<input type="checkbox"/>	<input type="checkbox"/>	<input type="checkbox"/>

2. Доповніть речення: «Важливою складовою національного руху в Галичині була...».

- А індустріалізація
- Б полонізація
- В українська наука
- Г еміграція

А	Б	В	Г
<input type="checkbox"/>	<input type="checkbox"/>	<input type="checkbox"/>	<input type="checkbox"/>

3. У якому регіоні Західної України на початку ХХ ст. активізувався національний рух?

- А Північна Буковина
- Б Закарпаття
- В Галичина
- Г Південна Буковина

А	Б	В	Г
<input type="checkbox"/>	<input type="checkbox"/>	<input type="checkbox"/>	<input type="checkbox"/>

4. Коли в західноукраїнському регіоні почав поширюватися кооперативний рух?

- А кінець ХІХ ст.
- Б середина ХІХ ст.
- В початок ХХ ст.
- Г середина ХХ ст.

А	Б	В	Г
<input type="checkbox"/>	<input type="checkbox"/>	<input type="checkbox"/>	<input type="checkbox"/>

5. Широку підтримку кооперативному рухові надавала...

- А православна церква
- Б греко-католицька церква
- В католицька церква
- Г автокефальна церква

А	Б	В	Г
<input type="checkbox"/>	<input type="checkbox"/>	<input type="checkbox"/>	<input type="checkbox"/>

6. Позначте послідовність створення в Галичині спортивно-військових молодіжних організацій в кінці XIX на початку XX ст.

- А «Сокіл», «Пласт», «Січ»
- Б «Січ», «Сокіл», «Пласт»
- В «Сокіл», «Січ», «Пласт»
- Г «Січ», «Пласт», «Сокіл»

А	Б	В	Г
<input type="checkbox"/>	<input type="checkbox"/>	<input type="checkbox"/>	<input type="checkbox"/>

7. Позначте прізвище засновника українського фізкультурно-спортивного і протипожежного товариства «Сокіл».

- А К. Трильовський
- Б І. Боберський
- В П. Франко
- Г І. Чмола

А	Б	В	Г
<input type="checkbox"/>	<input type="checkbox"/>	<input type="checkbox"/>	<input type="checkbox"/>

8. У якому році в Австро-Угорщині була проведена реформа, яка запровадила загальне виборче право для чоловіків?

- А 1900 р.
- Б 1904 р.
- В 1907 р.
- Г 1905 р.

А	Б	В	Г
<input type="checkbox"/>	<input type="checkbox"/>	<input type="checkbox"/>	<input type="checkbox"/>

9. Яку однакову вимогу українські депутати висували в парламентах Російської та Австро-Угорської імперій на початку XX ст.?

- А надання національно-територіальної автономії
- Б надання політичних прав українському народу
- В проголошення незалежності України
- Г приєднання Західної України до Росії

А	Б	В	Г
<input type="checkbox"/>	<input type="checkbox"/>	<input type="checkbox"/>	<input type="checkbox"/>

10. Що спільного було у статусі українців в Австро-Угорській та Російській імперіях?

- А міська нація
- Б індустріальна нація
- В селянська нація
- Г аграрно-індустріальна нація

А	Б	В	Г
<input type="checkbox"/>	<input type="checkbox"/>	<input type="checkbox"/>	<input type="checkbox"/>

Тема 20. УКРАЇНА В РОКИ ПЕРШОЇ СВІТОВОЇ ВІЙНИ

1. Який термін відповідає наведеному визначенню: «Глобальне збройне протистояння країн, у якому політичні питання розв'язуються збройними засобами»?

- А громадянська війна
- Б локальний конфлікт
- В світова війна
- Г міжнаціональний конфлікт

А	Б	В	Г
<input type="checkbox"/>	<input type="checkbox"/>	<input type="checkbox"/>	<input type="checkbox"/>

2. Укажіть, які країни входили до складу Антанти?

- А Англія, Німеччина, Франція
- Б Австро-Угорщина, Росія, Англія
- В Англія, Росія, Італія
- Г Англія, Росія, Франція

А	Б	В	Г
<input type="checkbox"/>	<input type="checkbox"/>	<input type="checkbox"/>	<input type="checkbox"/>

3. Установіть послідовність створення організацій в 1914–1915 рр.

- А Загальна українська рада
- Б легіон Українських січових стрільців
- В Головна українська рада
- Г Союз визволення України

	А	Б	В	Г
1	<input type="checkbox"/>	<input type="checkbox"/>	<input type="checkbox"/>	<input type="checkbox"/>
2	<input type="checkbox"/>	<input type="checkbox"/>	<input type="checkbox"/>	<input type="checkbox"/>
3	<input type="checkbox"/>	<input type="checkbox"/>	<input type="checkbox"/>	<input type="checkbox"/>
4	<input type="checkbox"/>	<input type="checkbox"/>	<input type="checkbox"/>	<input type="checkbox"/>

4. Позначте дату початку події, описаної в уривку: «Розгорнулася грандіозна Галицька битва, у якій взяли участь більш як 1,5 млн солдатів та офіцерів з обох боків, а також авіація, бронепоезди, танки. Битва продовжувалася понад місяць і закінчилася перемогою російських військ».

- А листопад 1915 р.
- Б серпень 1914 р.
- В серпень 1915 р.
- Г листопад 1914 р.

А	Б	В	Г
<input type="checkbox"/>	<input type="checkbox"/>	<input type="checkbox"/>	<input type="checkbox"/>

5. З якою метою російська влада здійснювала депортації з території Галицько-Буковинського генерал-губернаторства в 1914 р.?

- А вивезення української кваліфікованої робочої сили
- Б викорінення українського національно-визвольного руху
- В переслідування прихильників греко-католицької церкви
- Г масове переселення москвофілів до губернаторства

А	Б	В	Г
<input type="checkbox"/>	<input type="checkbox"/>	<input type="checkbox"/>	<input type="checkbox"/>

6. Упізнайте історичну особу за описом: «Військовий льотчик, засновник вищого пілотажу. Першим у світі на літаку виконав “мертву петлю”. У серпні 1914 р. відбувся його останній бій, у якому льотчик застосував повітряний таран. Від удару австрійський літак розвалився. Не витримав удару і літак пілота».

- A Д. Вітовський
- Б І. Сікорський
- В П. Нестеров
- Г П. Франко

A	Б	В	Г
<input type="checkbox"/>	<input type="checkbox"/>	<input type="checkbox"/>	<input type="checkbox"/>

7. Укажіть місце битви, яка розпочалася у вересні 1916 р., у якій брали участь Українські січові стрільці.

- A гора Маківка
- Б Болехів
- В Ужоцький перевал
- Г гора Лисоня

A	Б	В	Г
<input type="checkbox"/>	<input type="checkbox"/>	<input type="checkbox"/>	<input type="checkbox"/>

8. Позначте організацію, яка утворилася в ході Першої світової війни і мала політичну мету: «...добитися державної самостійності України у формі конституційної монархії».

- A Головна українська рада
- Б Загальна українська рада
- В Союз визволення України
- Г Товариство українських поступовців

A	Б	В	Г
<input type="checkbox"/>	<input type="checkbox"/>	<input type="checkbox"/>	<input type="checkbox"/>

9. Яка війна велася в 1914 р. на Західному фронті?

- A швидкоплинна
- Б позиційна
- В маневрена
- Г визвольна

A	Б	В	Г
<input type="checkbox"/>	<input type="checkbox"/>	<input type="checkbox"/>	<input type="checkbox"/>

10. Назвіть дату початку Брусиловського прориву.

- A серпень 1914 р.
- Б вересень 1914 р.
- В червень 1916 р.
- Г травень 1915 р.

A	Б	В	Г
<input type="checkbox"/>	<input type="checkbox"/>	<input type="checkbox"/>	<input type="checkbox"/>

Тема 21. ПОЧАТОК УКРАЇНСЬКОЇ РЕВОЛЮЦІЇ

1. Коли було утворено Українську Центральну Раду?

- А 8 березня 1917 р.
- Б 8 квітня 1918 р.
- В 17 березня 1917 р.
- Г 20 березня 1917 р.

А	Б	В	Г
<input type="checkbox"/>	<input type="checkbox"/>	<input type="checkbox"/>	<input type="checkbox"/>

2. З'їзд народів Росії відбувся...

- А у липні 1917 р.
- Б у листопаді 1917 р.
- В у вересні 1917 р.
- Г у жовтні 1917 р.

А	Б	В	Г
<input type="checkbox"/>	<input type="checkbox"/>	<input type="checkbox"/>	<input type="checkbox"/>

3. Який термін відповідає визначенню: «Урочистий документ, політичне звернення, яке містить програмні та державно-правові норми»?

- А директива
- Б універсал
- В указ
- Г закон

А	Б	В	Г
<input type="checkbox"/>	<input type="checkbox"/>	<input type="checkbox"/>	<input type="checkbox"/>

4. Коли було прийнято універсал Української Центральної Ради, у якому проголошувалося: «Хай буде Україна вільною. Не одділяючись від всієї Росії, не розриваючи з державою російською, хай народ український на своїй землі має право сам порядкувати своїм життям»?

- А липень 1917 р.
- Б січень 1918 р.
- В листопад 1917 р.
- Г червень 1917 р.

А	Б	В	Г
<input type="checkbox"/>	<input type="checkbox"/>	<input type="checkbox"/>	<input type="checkbox"/>

5. Створення якого національного військового формування стало наслідком «українізації багнета» у період діяльності Центральної Ради у квітні 1917 р.?

- А полк ім. Б. Хмельницького
- Б Легіон січових стрільців
- В Український козацький полк
- Г полк ім. П. Полуботка

А	Б	В	Г
<input type="checkbox"/>	<input type="checkbox"/>	<input type="checkbox"/>	<input type="checkbox"/>

6. Позначте прізвище заступника голови Української Центральної Ради, обраного у квітні 1917 р.

- А Б. Мартос
- Б С. Петлюра
- В С. Єфремов
- Г П. Христюк

А	Б	В	Г
<input type="checkbox"/>	<input type="checkbox"/>	<input type="checkbox"/>	<input type="checkbox"/>

7. Яка подія відбулася в Києві відразу після приходу до влади більшовиків у Петрограді?

- А відкриття Всеукраїнського національного конгресу
- Б формування Малої Ради
- В проголошення УНР
- Г скликання з'їзду народів Росії

А	Б	В	Г
<input type="checkbox"/>	<input type="checkbox"/>	<input type="checkbox"/>	<input type="checkbox"/>

8. Який універсал містив такі соціальні вимоги: скасування права власності на землю, 8-годинний робочий день на підприємствах, контроль за виробництвом, скасування смертної кари?

- А I Універсал
- Б III Універсал
- В IV Універсал
- Г II Універсал

А	Б	В	Г
<input type="checkbox"/>	<input type="checkbox"/>	<input type="checkbox"/>	<input type="checkbox"/>

9. Який термін відповідає наведеному визначенню: «Нічим не обмежена влада особи, групи осіб, партії або класу, що, спираючись на силу, проводять політику нав'язування своїх умов і домагаються їхнього безумовного виконання»?

- А демократія
- Б теократія
- В охлократія
- Г диктатура

А	Б	В	Г
<input type="checkbox"/>	<input type="checkbox"/>	<input type="checkbox"/>	<input type="checkbox"/>

10. Визначте особу за короткою характеристикою: «Громадсько-політичний діяч, письменник, голова Генерального секретаріату Української Центральної Ради».

- А М. Грушевський
- Б В. Винниченко
- В М. Стасюк
- Г В. Павленко

А	Б	В	Г
<input type="checkbox"/>	<input type="checkbox"/>	<input type="checkbox"/>	<input type="checkbox"/>

Тема 22. РОЗГОРТАННЯ УКРАЇНСЬКОЇ РЕВОЛЮЦІЇ. БОРОТЬБА ЗА ВІДНОВЛЕННЯ ДЕРЖАВНОСТІ

1. З якою метою німецька адміністрація підтримувала в Україні Вільне козацтво і консервативно налаштованих політиків та офіцерів за часів Гетьманату Павла Скоропадського?

- A *завершення демократичних перетворень в УНР*
- Б *підтримки стабільної ситуації в українському суспільстві*
- В *створення органів демократичної влади на місцях*
- Г *встановлення сильної влади для вивезення продовольства*

A	Б	В	Г
<input type="checkbox"/>	<input type="checkbox"/>	<input type="checkbox"/>	<input type="checkbox"/>

2. У якій сфері внутрішньої політики влада П. Скоропадського досягла вагомих результатів?

- A *промисловість*
- Б *аграрна політика*
- В *освіта і культура*
- Г *відродженні козацького стану*

A	Б	В	Г
<input type="checkbox"/>	<input type="checkbox"/>	<input type="checkbox"/>	<input type="checkbox"/>

3. Коли відбувся Акт злуки між УНР і ЗУНР?

- A *1 грудня 1918 р.*
- Б *22 січня 1919 р.*
- В *21 січня 1919 р.*
- Г *14 листопада 1918 р.*

A	Б	В	Г
<input type="checkbox"/>	<input type="checkbox"/>	<input type="checkbox"/>	<input type="checkbox"/>

4. Що стало наслідком «Київської катастрофи»?

- A *загроза повної окупації України*
- Б *визволення армією УНР Києва*
- В *визволення армією УГА України*
- Г *відступ армії УНР на захід*

A	Б	В	Г
<input type="checkbox"/>	<input type="checkbox"/>	<input type="checkbox"/>	<input type="checkbox"/>

5. На підтримку яких військових сил у Криму спирався уряд Самсона Крима?

- A *армії Фрунзе*
- Б *армії Денікіна*
- В *армії Врангеля*
- Г *армії УНР*

A	Б	В	Г
<input type="checkbox"/>	<input type="checkbox"/>	<input type="checkbox"/>	<input type="checkbox"/>

6. Позначте відповідність історичних подій датам, коли вони відбувалися.

А Чортківська офензива

Б утворення ЗУНР

В Другий «Зимовий похід» армії УНР

Г Варшавська угода

1 квітень 1920 р.

2 червень 1919 р.

3 листопад 1918 р.

4 листопад 1921 р.

5 серпень 1919 р.

	А	Б	В	Г
1				
2				
3				
4				
5				

7. Позначте період існування Холодноярської республіки.

А 1918–1919 рр.

Б 1917–1919 рр.

В 1918–1922 рр.

Г 1919–1921 рр.

А	Б	В	Г

8. Які наслідки мала політика «воєнного комунізму», яку проводила радянська влада в Україні?

А введення продподатку

Б масштабні селянські повстання

В дозвіл вільної торгівлі

Г масштабні повстання робітників

А	Б	В	Г

9. З якою метою радянська влада прагнула використати культурне піднесення в Україні?

А поширення освіти

Б утвердження демократії

В зміцнення своєї диктатури

Г поширення культури

А	Б	В	Г

10. Позначте прізвище відомого художника-графіка, автора ілюстрацій до «Енеїди» І. Котляревського.

А Г. Нарбут

Б І. Труш

В В. Городецький

Г Т. Новаківський

А	Б	В	Г

Тема 23. УСТАНОВЛЕННЯ КОМУНІСТИЧНОГО ТОТАЛІТАРНОГО РЕЖИМУ В УКРАЇНІ

1. Які наслідки мала політика «воєнного комунізму» в Україні?

- А посилення децентралізації
- Б запровадження товарно-грошових відносин
- В запровадження в обіг грошей
- Г посилення економічної розрухи

А	Б	В	Г
<input type="checkbox"/>	<input type="checkbox"/>	<input type="checkbox"/>	<input type="checkbox"/>

2. У якому році в Україні була запроваджена нова економічна політика?

- А 1921 р.
- Б 1919 р.
- В 1922 р.
- Г 1923 р.

А	Б	В	Г
<input type="checkbox"/>	<input type="checkbox"/>	<input type="checkbox"/>	<input type="checkbox"/>

3. Коли відбулося юридичне закріплення Радянського Союзу?

- А серпень 1922 р.
- Б січень 1924 р.
- В грудень 1922 р.
- Г травень 1925 р.

А	Б	В	Г
<input type="checkbox"/>	<input type="checkbox"/>	<input type="checkbox"/>	<input type="checkbox"/>

4. Позначте прізвище засновника художнього музею в Києві, який у 1923 р. було переіменовано в Музей західного та східного мистецтва.

- А Л. Симиренко
- Б М. Терещенко
- В М. Мурашко
- Г Б. Ханенко

А	Б	В	Г
<input type="checkbox"/>	<input type="checkbox"/>	<input type="checkbox"/>	<input type="checkbox"/>

5. У якій формі існував СРСР у перші післявоєнні роки?

- А унітарній
- Б автономізації
- В конфедерації
- Г федерації

А	Б	В	Г
<input type="checkbox"/>	<input type="checkbox"/>	<input type="checkbox"/>	<input type="checkbox"/>

6. Доповніть таблицю, якими були результати коренізації (українізації) в Україні, що була запроваджена в 1923 р.

На третину поповнився склад української інтелігенції	Збільшилася питома вага українців у складі керівництва	На українську мову викладання та навчання перейшли понад чверть інститутів	Переважаюча частина книжок, газет і журналів видавалася українською мовою	?	На українську мову викладання та навчання перейшли більше половини технікумів
--	--	--	---	---	---

- А перехід на українську мову Руської православної церкви
- Б запровадження русифікації у частині партапарату
- В перехід на українську мову чотирьох п'ятих шкіл
- Г перехід на українську мову пролетаріату

А Б В Г

<input type="checkbox"/>	<input type="checkbox"/>	<input type="checkbox"/>	<input type="checkbox"/>
--------------------------	--------------------------	--------------------------	--------------------------

7. Хто був головним противником українізації в 1929 р.?

- А М. Хвильовий
- Б Л. Каганович
- В М. Волобуєв
- Г О. Шумський

А Б В Г

<input type="checkbox"/>	<input type="checkbox"/>	<input type="checkbox"/>	<input type="checkbox"/>
--------------------------	--------------------------	--------------------------	--------------------------

8. Упізнайте особу за описом: «Ідеолог українського національного відродження. У 1924–1927 рр. був Народним комісаром освіти, багато уваги приділяв українізації. Виступав за виведення освіти, науки і культури на європейський рівень. Репресований у 1933 р.».

- А Х. Раковський
- Б С. Єфремов
- В М. Скрипник
- Г О. Шумський

А Б В Г

<input type="checkbox"/>	<input type="checkbox"/>	<input type="checkbox"/>	<input type="checkbox"/>
--------------------------	--------------------------	--------------------------	--------------------------

9. Коли Сталін здобув диктаторську владу в партії та державі?

- А 1921–1922 рр.
- Б 1925–1926 рр.
- В 1928–1929 рр.
- Г 1927–1928 рр.

А Б В Г

<input type="checkbox"/>	<input type="checkbox"/>	<input type="checkbox"/>	<input type="checkbox"/>
--------------------------	--------------------------	--------------------------	--------------------------

10. До якого літературного напрямку на початку 1920-х рр. відносилася творчість М. Зерова, М. Рильського, М. Драй-Хмари?

- А символісти
- Б пролеткультівці
- В футуристи
- Г неокласики

А Б В Г

<input type="checkbox"/>	<input type="checkbox"/>	<input type="checkbox"/>	<input type="checkbox"/>
--------------------------	--------------------------	--------------------------	--------------------------

Тема 24. УТВЕРДЖЕННЯ БІЛЬШОВИЦЬКОГО ТОТАЛІТАРНОГО РЕЖИМУ В УКРАЇНІ

1. Яке гасло було висунуте в СРСР у 1925 р.?

- А форсована індустріалізація
- Б початок індустріалізації
- В початок колективізації
- Г суцільна колективізація

А	Б	В	Г
<input type="checkbox"/>	<input type="checkbox"/>	<input type="checkbox"/>	<input type="checkbox"/>

2. Який процес започаткував здійснення масових репресій проти господарників і фахівців?

- А «боротьба зі шкідництвом»
- Б «Шахтинська справа»
- В «боротьба з тероризмом»
- Г «ідеологічні чистки»

А	Б	В	Г
<input type="checkbox"/>	<input type="checkbox"/>	<input type="checkbox"/>	<input type="checkbox"/>

3. Проти кого насамперед була спрямована хвиля репресій в 1930-ті роки?

- А членів партії
- Б держслужбовців
- В селянства
- Г інтелігенції

А	Б	В	Г
<input type="checkbox"/>	<input type="checkbox"/>	<input type="checkbox"/>	<input type="checkbox"/>

4. Продовжте речення: «Проведення індустріалізації майже не позначилося на...».

- А машинобудівній галузі
- Б добробуті людей
- В металургійній галузі
- Г видобутку вугілля

А	Б	В	Г
<input type="checkbox"/>	<input type="checkbox"/>	<input type="checkbox"/>	<input type="checkbox"/>

5. Що було однією з головних причин Голодомору в Україні в 1932–1933 рр.?

- А заборона приватної торгівлі
- Б відлучення селян від ринку
- В знищення прошарку заможних селян
- Г примусова продрозкладка

А	Б	В	Г
<input type="checkbox"/>	<input type="checkbox"/>	<input type="checkbox"/>	<input type="checkbox"/>

6. Коли виник стаханівський рух?

- А серпень 1935 р.
- Б серпень 1934 р.
- В вересень 1936 р.
- Г вересень 1937 р.

А	Б	В	Г
<input type="checkbox"/>	<input type="checkbox"/>	<input type="checkbox"/>	<input type="checkbox"/>

7. Коли Україна з аграрної держави перетворилася в індустріальну?

- А 1938 р.
- Б 1937 р.
- В 1928 р.
- Г 1932 р.

А	Б	В	Г
<input type="checkbox"/>	<input type="checkbox"/>	<input type="checkbox"/>	<input type="checkbox"/>

8. У яких роках мала місце доба «розстріляного відродження»?

- А 1910-ті рр.
- Б 1930-ті рр.
- В 1900-ті рр.
- Г 1920-ті рр.

А	Б	В	Г
<input type="checkbox"/>	<input type="checkbox"/>	<input type="checkbox"/>	<input type="checkbox"/>

9. Коли була прийнята Конституція УРСР?

- А січень 1937 р.
- Б грудень 1936 р.
- В січень 1938 р.
- Г грудень 1935 р.

А	Б	В	Г
<input type="checkbox"/>	<input type="checkbox"/>	<input type="checkbox"/>	<input type="checkbox"/>

10. Позначте термін, що відповідає наведеному визначенню: «Творчий метод у літературі й мистецтві, що відображає життя в СРСР у 1930-х рр., це – ...».

- А авангардизм
- Б соцреалізм
- В романтизм
- Г сентименталізм

А	Б	В	Г
<input type="checkbox"/>	<input type="checkbox"/>	<input type="checkbox"/>	<input type="checkbox"/>

Тема 25. ЗАХІДНОУКРАЇНСЬКІ ЗЕМЛІ В МІЖВОЄННИЙ ПЕРІОД

1. Який український регіон Рада послів держав Антанти в 1923 р. остаточно закріпила за Польщею?

- А Північна Буковина
- Б Закарпаття
- В Східна Галичина
- Г Бессарабія

А	Б	В	Г
<input type="checkbox"/>	<input type="checkbox"/>	<input type="checkbox"/>	<input type="checkbox"/>

2. Закінчіть речення: «Східні креси – це західноукраїнські і західнобілоруські землі, що в міжвоєнний період входили до складу...».

- А Румунії
- Б Чехо-Словаччини
- В Угорщини
- Г Польщі

А	Б	В	Г
<input type="checkbox"/>	<input type="checkbox"/>	<input type="checkbox"/>	<input type="checkbox"/>

3. Якою була мета діяльності Українського національно-демократичного об'єднання, заснованого в 1925 р.?

- А здобуття автономії України
- Б установлення радянської влади в Україні
- В здобуття самостійної і соборної України
- Г входження України до складу Польщі

А	Б	В	Г
<input type="checkbox"/>	<input type="checkbox"/>	<input type="checkbox"/>	<input type="checkbox"/>

4. Хто розробив засади інтегрального (дієвого) націоналізму?

- А Є. Коновалець
- Б С. Бандера
- В Д. Донцов
- Г А. Мельник

А	Б	В	Г
<input type="checkbox"/>	<input type="checkbox"/>	<input type="checkbox"/>	<input type="checkbox"/>

5. У якій країні становище українців було відносно кращим, ніж в інших?

- А Румунії
- Б Польщі
- В Чехо-Словаччині
- Г Угорщині

А	Б	В	Г
<input type="checkbox"/>	<input type="checkbox"/>	<input type="checkbox"/>	<input type="checkbox"/>

6. Проти окупації якою країною Українська війська організація (УВО), утворена у Празі в 1920 р., розгорнула збройну боротьбу?

- А Румунією
- Б Угорщиною
- В Чехо-Словаччиною
- Г Польщею

А	Б	В	Г
<input type="checkbox"/>	<input type="checkbox"/>	<input type="checkbox"/>	<input type="checkbox"/>

7. Укажіть відповідність між подіями і датами.

- | | |
|----------------------------|-----------|
| А Варшавська угода | 1 1919 р. |
| Б Хотинське повстання | 2 1924 р. |
| В повстання в Татарбунарах | 3 1929 р. |
| Г створення ОУН | 4 1925 р. |
| | 5 1920 р. |

	А	Б	В	Г
1	<input type="checkbox"/>	<input type="checkbox"/>	<input type="checkbox"/>	<input type="checkbox"/>
2	<input type="checkbox"/>	<input type="checkbox"/>	<input type="checkbox"/>	<input type="checkbox"/>
3	<input type="checkbox"/>	<input type="checkbox"/>	<input type="checkbox"/>	<input type="checkbox"/>
4	<input type="checkbox"/>	<input type="checkbox"/>	<input type="checkbox"/>	<input type="checkbox"/>
5	<input type="checkbox"/>	<input type="checkbox"/>	<input type="checkbox"/>	<input type="checkbox"/>

8. Яка сила в політичному житті Закарпаття була найвпливовішою на початку 1930-х рр.?

- А українофіли
- Б москвофіли
- В комуністи
- Г народовці

А	Б	В	Г
<input type="checkbox"/>	<input type="checkbox"/>	<input type="checkbox"/>	<input type="checkbox"/>

9. Кого обрали президентом незалежної держави Карпатська Україна, яку сейм у Хусті проголосив 14 березня 1939 р.?

- А В. Мудрого
- Б Д. Левицького
- В А. Бродія
- Г А. Волошина

А	Б	В	Г
<input type="checkbox"/>	<input type="checkbox"/>	<input type="checkbox"/>	<input type="checkbox"/>

10. Як розвивався культурний процес на західноукраїнських землях у період між двома світовими війнами?

- А без перешкод
- Б активними темпами
- В був у занедбаному стані
- Г уповільненими темпами

А	Б	В	Г
<input type="checkbox"/>	<input type="checkbox"/>	<input type="checkbox"/>	<input type="checkbox"/>

Тема 26. УКРАЇНА В РОКИ ДРУГОЇ СВІТОВОЇ ВІЙНИ

1. Яке значення для Німеччини мало укладення пакту Молотова–Ріббентропа?

- A** відвернення агресії проти СРСР
- Б** відвернення війни в Європі
- В** убезпечення від війни на два фронти
- Г** убезпечення від світової війни

A	Б	В	Г
<input type="checkbox"/>	<input type="checkbox"/>	<input type="checkbox"/>	<input type="checkbox"/>

2. Укажіть, коли була повністю окупована Україна.

- A** у липні 1942 р.
- Б** у вересні 1941 р.
- В** у серпні 1942 р.
- Г** у листопаді 1941 р.

A	Б	В	Г
<input type="checkbox"/>	<input type="checkbox"/>	<input type="checkbox"/>	<input type="checkbox"/>

3. Позначте, коли був утворений Український штаб партизанського руху.

- A** у березні 1941 р.
- Б** у червні 1942 р.
- В** у липні 1941 р.
- Г** у жовтні 1943 р.

A	Б	В	Г
<input type="checkbox"/>	<input type="checkbox"/>	<input type="checkbox"/>	<input type="checkbox"/>

4. Укажіть мету націоналістичного руху (ОУН і УПА) на завершальному етапі війни.

- A** утворення незалежної України
- Б** встановлення радянської влади в УРСР
- В** боротьба проти радянської влади
- Г** утворення автономії України

A	Б	В	Г
<input type="checkbox"/>	<input type="checkbox"/>	<input type="checkbox"/>	<input type="checkbox"/>

5. Представницький орган, одним із завдань якого було керування «всією національно-визвольною боротьбою українського народу аж до здобуття державності і створення органів незалежної державної влади в Україні», який було утворено в 1944 р., – це...

- A** Український штаб партизанського Руху
- Б** Українська головна визвольна рада
- В** Українська повстанська армія
- Г** Організація українських націоналістів

A	Б	В	Г
<input type="checkbox"/>	<input type="checkbox"/>	<input type="checkbox"/>	<input type="checkbox"/>

6. Система управління, встановлена загарбниками на захоплених під час воєнних дій територіях, це...

- A тоталітарний режим
- Б окупаційний режим
- В санаційний режим
- Г тимчасовий режим

A	Б	В	Г
<input type="checkbox"/>	<input type="checkbox"/>	<input type="checkbox"/>	<input type="checkbox"/>

7. На якій конференції було підтверджено входження Східної Галичини, Західної Волині, Бессарабії, Північної Буковини і Закарпаття до складу СРСР?

- A Тегеранська
- Б Потсдамська
- В Ялтинська
- Г Берлінська

A	Б	В	Г
<input type="checkbox"/>	<input type="checkbox"/>	<input type="checkbox"/>	<input type="checkbox"/>

8. Яка подія з перелічених була хронологічно останньою?

- A приєднання Західної України до УРСР
- Б визволення України від окупантів
- В створення Південно-Західного фронту
- Г операція по визволенню Києва

A	Б	В	Г
<input type="checkbox"/>	<input type="checkbox"/>	<input type="checkbox"/>	<input type="checkbox"/>

9. У ході якої операції вся територія України була звільнена від окупантів?

- A Проскурівсько-Чернівецька
- Б Яссько-Кишинівська
- В Східно-Карпатська
- Г Карпатсько-Ужгородська

A	Б	В	Г
<input type="checkbox"/>	<input type="checkbox"/>	<input type="checkbox"/>	<input type="checkbox"/>

10. Позначте відповідність прізвищ учених – керівників інститутів – їхнім науковим досягненням у період Другої світової війни.

- A Олександр Палладін
- Б Микола Стражеско
- В Євген Патон
- Г Володимир Філатов
- Д Олександр Богомолець

- 1 виготовлення сироватки для лікування ран
- 2 виготовлення препарату для згортання крові
- 3 проведення операцій на рогівці ока
- 4 використання автоматичного зварювання під флюсом для виготовлення корпусів танків Т-34

	A	Б	В	Г	Д
1	<input type="checkbox"/>	<input type="checkbox"/>	<input type="checkbox"/>	<input type="checkbox"/>	<input type="checkbox"/>
2	<input type="checkbox"/>	<input type="checkbox"/>	<input type="checkbox"/>	<input type="checkbox"/>	<input type="checkbox"/>
3	<input type="checkbox"/>	<input type="checkbox"/>	<input type="checkbox"/>	<input type="checkbox"/>	<input type="checkbox"/>
4	<input type="checkbox"/>	<input type="checkbox"/>	<input type="checkbox"/>	<input type="checkbox"/>	<input type="checkbox"/>

Тема 27. УКРАЇНА В ПЕРШІ ПОВОЄННІ РОКИ

1. Коли 51 держава світу, зокрема й Україна, у Сан-Франциско стали засновницями ООН?

- А 2 вересня 1945 р.
- Б 9 травня 1945 р.
- В 25 квітня 1945 р.
- Г 5 березня 1946 р.

А Б В Г

<input type="checkbox"/>	<input type="checkbox"/>	<input type="checkbox"/>	<input type="checkbox"/>
--------------------------	--------------------------	--------------------------	--------------------------

2. Створення якого органу в 1944 р. дозволило УРСР установити безпосередні дипломатичні стосунки з урядами інших країн?

- А Асоціація закордонних справ
- Б Департамент закордонних справ
- В Міністерство закордонних справ
- Г Наркомат закордонних справ

А Б В Г

<input type="checkbox"/>	<input type="checkbox"/>	<input type="checkbox"/>	<input type="checkbox"/>
--------------------------	--------------------------	--------------------------	--------------------------

3. Позначте, у якому році були врегульовані кордони між Україною та Угорщиною.

Чехословаччина	Польська Республіка	Угорщина	Румунія
1945 р.	1945 р.	?	1947 р.

- А 1945 р.
- Б 1947 р.
- В 1946 р.
- Г 1948 р.

А Б В Г

<input type="checkbox"/>	<input type="checkbox"/>	<input type="checkbox"/>	<input type="checkbox"/>
--------------------------	--------------------------	--------------------------	--------------------------

4. Доповніть речення: «В Україні після війни пріоритетне значення надавалось відбудові ... промисловості».

- А хімічної
- Б харчової
- В цукрової
- Г паливно-енергетичної

А Б В Г

<input type="checkbox"/>	<input type="checkbox"/>	<input type="checkbox"/>	<input type="checkbox"/>
--------------------------	--------------------------	--------------------------	--------------------------

5. У якому році було здійснено перехід до обов'язкової семирічної освіти?

- А у 1954 р.
- Б у 1953 р.
- В у 1947 р.
- Г у 1949 р.

А Б В Г

<input type="checkbox"/>	<input type="checkbox"/>	<input type="checkbox"/>	<input type="checkbox"/>
--------------------------	--------------------------	--------------------------	--------------------------

6. У якому році було відмінено карткову систему і проведено грошову реформу?

- А 1948 р.
- Б 1947 р.
- В 1946 р.
- Г 1950 р.

А	Б	В	Г
<input type="checkbox"/>	<input type="checkbox"/>	<input type="checkbox"/>	<input type="checkbox"/>

7. Коли розпочалася кампанія боротьби з «низькопоклонством перед Заходом»?

- А 1948 р.
- Б 1945 р.
- В 1946 р.
- Г 1949 р.

А	Б	В	Г
<input type="checkbox"/>	<input type="checkbox"/>	<input type="checkbox"/>	<input type="checkbox"/>

8. Позначте головну мету операції «Вісла».

- А активізація українського націоналістичного руху
- Б придушення українського націоналістичного руху
- В переселення українців до Німеччини
- Г здійснення колективізації

А	Б	В	Г
<input type="checkbox"/>	<input type="checkbox"/>	<input type="checkbox"/>	<input type="checkbox"/>

9. Позначте відповідність прізвищ діячів культури їхній творчій діяльності.

- | | |
|----------------|---------------|
| А Т. Яблонська | 1 кінорежисер |
| Б О. Довженко | 2 актор |
| В І. Сенченко | 3 композитор |
| Г К. Данькевич | 4 художник |
| Д Н. Ужвій | |

	А	Б	В	Г	Д
1	<input type="checkbox"/>	<input type="checkbox"/>	<input type="checkbox"/>	<input type="checkbox"/>	<input type="checkbox"/>
2	<input type="checkbox"/>	<input type="checkbox"/>	<input type="checkbox"/>	<input type="checkbox"/>	<input type="checkbox"/>
3	<input type="checkbox"/>	<input type="checkbox"/>	<input type="checkbox"/>	<input type="checkbox"/>	<input type="checkbox"/>
4	<input type="checkbox"/>	<input type="checkbox"/>	<input type="checkbox"/>	<input type="checkbox"/>	<input type="checkbox"/>

10. Установіть хронологічну послідовність історичних подій.

- А початок кампанії проти «космополітів»
- Б проведення операції «Вісла»
- В «саморозпуск» УГКЦ
- Г спад руху ОУН

	А	Б	В	Г
1	<input type="checkbox"/>	<input type="checkbox"/>	<input type="checkbox"/>	<input type="checkbox"/>
2	<input type="checkbox"/>	<input type="checkbox"/>	<input type="checkbox"/>	<input type="checkbox"/>
3	<input type="checkbox"/>	<input type="checkbox"/>	<input type="checkbox"/>	<input type="checkbox"/>
4	<input type="checkbox"/>	<input type="checkbox"/>	<input type="checkbox"/>	<input type="checkbox"/>

Тема 28. УКРАЇНА В УМОВАХ ДЕСТАЛІНІЗАЦІЇ

1. Хто став Першим секретарем ЦК КПРС в 1953 р. унаслідок боротьби за владу?

- А Л. Мельников
- Б Л. Берія
- В М. Хрущов
- Г О. Кириченко

А	Б	В	Г
<input type="checkbox"/>	<input type="checkbox"/>	<input type="checkbox"/>	<input type="checkbox"/>

2. Коли завершився процес соборності українських земель?

- А 1940 р.
- Б 1944 р.
- В 1954 р.
- Г 1956 р.

А	Б	В	Г
<input type="checkbox"/>	<input type="checkbox"/>	<input type="checkbox"/>	<input type="checkbox"/>

3. Що засуджувала партійна постанова від 1956 р. стосовно культу особи Сталіна?

- А політику партії на всіх етапах діяльності
- Б органічну ваду радянської влади
- В прояв особистих недоліків Сталіна
- Г зовнішні прояви тоталітаризму

А	Б	В	Г
<input type="checkbox"/>	<input type="checkbox"/>	<input type="checkbox"/>	<input type="checkbox"/>

4. Коли радянський космонавт Ю. Гагарін уперше в світі побував у космосі?

- А у травні 1963 р.
- Б у квітні 1961 р.
- В у квітні 1957 р.
- Г у травні 1962 р.

А	Б	В	Г
<input type="checkbox"/>	<input type="checkbox"/>	<input type="checkbox"/>	<input type="checkbox"/>

5. До яких основних наслідків призвела реформа децентралізації, яка розпочалася в 1957 р.?

- А до створення ринку засобів виробництва
- Б до надання самостійності підприємствам
- В до подолання неефективності промисловості
- Г до некерованості промисловості

А	Б	В	Г
<input type="checkbox"/>	<input type="checkbox"/>	<input type="checkbox"/>	<input type="checkbox"/>

6. Як можна схарактеризувати темпи розвитку промисловості в Україні на початку 1960-х рр.?

А випереджали середні по СРСР

Б залишилися незмінними

В суттєво зменшилися

Г відповідали середнім по СРСР

А	Б	В	Г
<input type="checkbox"/>	<input type="checkbox"/>	<input type="checkbox"/>	<input type="checkbox"/>

7. З якою пропозицією виступив у 1962 р. харківський професор-економіст О. Ліберман щодо реформування економіки СРСР?

А поєднати директивну і ринкову економіку

Б відмовитися від директивної економіки

В запровадити ринкову економіку

Г посилити централізацію управління економікою

А	Б	В	Г
<input type="checkbox"/>	<input type="checkbox"/>	<input type="checkbox"/>	<input type="checkbox"/>

8. Коли в УРСР почалися гоніння на письменників, твори яких, за висловами керівництва держави, використовуються «українськими буржуазно-націоналістичними контрреволюціонерами за кордоном»?

А 1954–1955 рр.

Б 1961–1962 рр.

В 1956–1957 рр.

Г 1962–1963 рр.

А	Б	В	Г
<input type="checkbox"/>	<input type="checkbox"/>	<input type="checkbox"/>	<input type="checkbox"/>

9. Яка з реформ 1950–1960-х рр. була найбільш успішною в Україні?

А децентралізації

Б соціальна

В сільського господарства

Г промислова

А	Б	В	Г
<input type="checkbox"/>	<input type="checkbox"/>	<input type="checkbox"/>	<input type="checkbox"/>

10. Хто очолив першу дисидентську організацію в Україні?

А В. Чорновіл

Б Л. Лук'яненко

В І. Драч

Г В. Симоненко

А	Б	В	Г
<input type="checkbox"/>	<input type="checkbox"/>	<input type="checkbox"/>	<input type="checkbox"/>

Тема 29. УКРАЇНА В ПЕРІОД ЗАГОСТРЕННЯ КРИЗИ РАДЯНСЬКОЇ СИСТЕМИ

1. Хто з керівників УРСР розпочав українізацію в Україні в 1965 р.?

- А В. Щербицький
- Б П. Шелест
- В М. Хрущов
- Г Л. Брежнєв

А	Б	В	Г
<input type="checkbox"/>	<input type="checkbox"/>	<input type="checkbox"/>	<input type="checkbox"/>

2. Укажіть ім'я автора картини «Хліб» – відомої української художниці, народного художника СРСР, дійсного члена Академії мистецтв СРСР, професора Київського художнього інституту.

- А К. Білокур
- Б А. Горська
- В Т. Яблонська
- Г М. Примаченко

А	Б	В	Г
<input type="checkbox"/>	<input type="checkbox"/>	<input type="checkbox"/>	<input type="checkbox"/>

3. Коли було підписано Заключний акт Наради з безпеки та співробітництва в Європі керівниками європейських країн, США і Канади?

- А серпень 1975 р.
- Б серпень 1977 р.
- В вересень 1976 р.
- Г вересень 1978 р.

А	Б	В	Г
<input type="checkbox"/>	<input type="checkbox"/>	<input type="checkbox"/>	<input type="checkbox"/>

4. Які основні наслідки мала інтервенція радянських військ в Афганістан?

- А відбулася «розрядка» міжнародної напруги
- Б Афганістан запобіг громадянській війні
- В активізувалася гонка озброєнь між США і СРСР
- Г покращилося економічне становище в СРСР

А	Б	В	Г
<input type="checkbox"/>	<input type="checkbox"/>	<input type="checkbox"/>	<input type="checkbox"/>

5. У якому жанрі розвивалося кіномистецтво в період 1960–1970-х рр.?

- А соціалістичний реалізм
- Б пригодницьке кіно
- В історичне кіно
- Г поетичне кіно

А	Б	В	Г
<input type="checkbox"/>	<input type="checkbox"/>	<input type="checkbox"/>	<input type="checkbox"/>

6. Укажіть прізвище першого керівника Української Гельсінської групи.

- А І. Дзюба
- Б Є. Сверстюк
- В М. Руденко
- Г В. Стус

А	Б	В	Г
<input type="checkbox"/>	<input type="checkbox"/>	<input type="checkbox"/>	<input type="checkbox"/>

7. Що стало основним наслідком уведення ст. 6 в Конституцію СРСР 1977 р.?

- А затвердження основних засад побудови соціалізму
- Б скасування диктатури КПРС
- В затвердження основних засад побудови комунізму
- Г утвердження диктатури КПРС

А	Б	В	Г
<input type="checkbox"/>	<input type="checkbox"/>	<input type="checkbox"/>	<input type="checkbox"/>

8. У якому році було прийнято останню Конституцію УРСР?

- А 1979 р.
- Б 1977 р.
- В 1978 р.
- Г 1976 р.

А	Б	В	Г
<input type="checkbox"/>	<input type="checkbox"/>	<input type="checkbox"/>	<input type="checkbox"/>

9. Яку основну мету передбачала Продовольча програма, прийнята в 1982 р.?

- А суттєве збільшення експорту зерна
- Б повне забезпечення продовольством населення СРСР
- В суттєве збільшення імпорту зерна
- Г підвищення рівня розвитку сільського господарства

А	Б	В	Г
<input type="checkbox"/>	<input type="checkbox"/>	<input type="checkbox"/>	<input type="checkbox"/>

10. Хто був автором праці «Інтернаціоналізм чи русифікація?», поширеної через «самвидав» у 1965 р.?

- А В. Чорновіл
- Б В. Стус
- В І. Дзюба
- Г Л. Лук'яненко

А	Б	В	Г
<input type="checkbox"/>	<input type="checkbox"/>	<input type="checkbox"/>	<input type="checkbox"/>

Тема 30. ВІДНОВЛЕННЯ НЕЗАЛЕЖНОЇ УКРАЇНИ

1. Хто чинив спротив перебудові в СРСР?

- А ліберали
- Б соціалісти
- В консерватори
- Г радикали

А	Б	В	Г
<input type="checkbox"/>	<input type="checkbox"/>	<input type="checkbox"/>	<input type="checkbox"/>

2. У якому році було взято курс на перебудову?

- А 1984 р.
- Б 1986 р.
- В 1987 р.
- Г 1985 р.

А	Б	В	Г
<input type="checkbox"/>	<input type="checkbox"/>	<input type="checkbox"/>	<input type="checkbox"/>

3. У чому полягала основна мета перебудови?

- А реформування всіх сфер життя
- Б подолання соціально-економічної кризи
- В реформування галузі культури
- Г подолання політичної кризи

А	Б	В	Г
<input type="checkbox"/>	<input type="checkbox"/>	<input type="checkbox"/>	<input type="checkbox"/>

4. «Нове мислення» мало на меті удосконалення відносин у галузі...

- А соціальної політики
- Б культури
- В зовнішньої політики
- Г економіки

А	Б	В	Г
<input type="checkbox"/>	<input type="checkbox"/>	<input type="checkbox"/>	<input type="checkbox"/>

5. У якому році відбулося поглиблення економічної кризи та розвал командної економіки в СРСР?

- А 1989 р.
- Б 1991 р.
- В 1993 р.
- Г 1992 р.

А	Б	В	Г
<input type="checkbox"/>	<input type="checkbox"/>	<input type="checkbox"/>	<input type="checkbox"/>

6. З якого року Верховна Рада УРСР почала працювати як парламент – на постійній основі?

- А 1995 р.
- Б 1991 р.
- В 1989 р.
- Г 1990 р.

А	Б	В	Г
<input type="checkbox"/>	<input type="checkbox"/>	<input type="checkbox"/>	<input type="checkbox"/>

7. Продовжте речення: «16 липня 1990 р. було ухвалено...».

- А Закон України «Про громадянство України»
- Б Акт проголошення незалежності України
- В Декларацію про державний суверенітет України
- Г Закон України «Про Збройні Сили України»

А	Б	В	Г
<input type="checkbox"/>	<input type="checkbox"/>	<input type="checkbox"/>	<input type="checkbox"/>

8. Коли було проголошено незалежність України?

- А 16 липня 1990 р.
- Б 24 серпня 1991 р.
- В 6 грудня 1991 р.
- Г 12 лютого 1991 р.

А	Б	В	Г
<input type="checkbox"/>	<input type="checkbox"/>	<input type="checkbox"/>	<input type="checkbox"/>

9. Хто був обраний першим президентом незалежної України?

- А В. Ющенко
- Б В. Янукович
- В Л. Кравчук
- Г Л. Кучма

А	Б	В	Г
<input type="checkbox"/>	<input type="checkbox"/>	<input type="checkbox"/>	<input type="checkbox"/>

10. Установіть відповідність між історичними подіями та датами.

- | | |
|--|-----------|
| А заснування Державної Думи в Україні | 1 1992 р. |
| Б аварія на Чорнобильській АЕС | 2 1990 р. |
| В утворення Співдружності Незалежних Держав | 3 1989 р. |
| Г перші вибори до Верховної Ради УРСР на альтернативній основі | 4 1986 р. |
| | 5 1991 р. |

	А	Б	В	Г
1	<input type="checkbox"/>	<input type="checkbox"/>	<input type="checkbox"/>	<input type="checkbox"/>
2	<input type="checkbox"/>	<input type="checkbox"/>	<input type="checkbox"/>	<input type="checkbox"/>
3	<input type="checkbox"/>	<input type="checkbox"/>	<input type="checkbox"/>	<input type="checkbox"/>
4	<input type="checkbox"/>	<input type="checkbox"/>	<input type="checkbox"/>	<input type="checkbox"/>
5	<input type="checkbox"/>	<input type="checkbox"/>	<input type="checkbox"/>	<input type="checkbox"/>

Тема 31. СТАНОВЛЕННЯ УКРАЇНИ ЯК НЕЗАЛЕЖНОЇ ДЕРЖАВИ

1. Коли Україна стала членом Організації з безпеки та співробітництва в Європі?

- А січень 1990 р.
- Б січень 1991 р.
- В січень 1992 р.
- Г січень 1993 р.

А	Б	В	Г
<input type="checkbox"/>	<input type="checkbox"/>	<input type="checkbox"/>	<input type="checkbox"/>

2. За часів якого президента була ухвалена Конституція незалежної України?

- А Л. Кравчук
- Б Л. Кучма
- В В. Ющенко
- Г В. Янукович

А	Б	В	Г
<input type="checkbox"/>	<input type="checkbox"/>	<input type="checkbox"/>	<input type="checkbox"/>

3. Який документ був ухвалений у грудні 1991 р.?

- А Закон України «Про громадянство України»
- Б Закон України «Про Збройні Сили України»
- В Закон України «Про Державний Гімн України»
- Г Закон України «Про державний кордон України»

А	Б	В	Г
<input type="checkbox"/>	<input type="checkbox"/>	<input type="checkbox"/>	<input type="checkbox"/>

4. У якому році розпочав роботу кримськотатарський Курултай в Сімферополі?

- А 1993 р.
- Б 1989 р.
- В 1991 р.
- Г 1996 р.

А	Б	В	Г
<input type="checkbox"/>	<input type="checkbox"/>	<input type="checkbox"/>	<input type="checkbox"/>

5. Установіть відповідність терміну його визначенню: «Складова частина економіки країни, в якій відсутній суспільний контроль за виробництвом, розподілом, обміном і споживанням матеріальних благ».

- А екстенсивна економіка
- Б директивна економіка
- В тіньова економіка
- Г інтенсивна економіка

А	Б	В	Г
<input type="checkbox"/>	<input type="checkbox"/>	<input type="checkbox"/>	<input type="checkbox"/>

6. Як називався документ, підписаний Україною в грудні 1994 р.?

- A** Меморандум про гарантії безпеки України
- Б** Угода про формування Єдиного економічного простору (ЄЕП)
- В** Партнерство заради миру
- Г** Хартія про особливе партнерство між Україною та НАТО

A B B Г

--	--	--	--

7. У якому році була проведена грошова реформа в незалежній Україні?

- A** 1991 р.
- Б** 1996 р.
- В** 2006 р.
- Г** 1995 р.

A B B Г

--	--	--	--

8. Який основний наслідок мав Закон України «Про загальну середню освіту» для загальноосвітніх навчальних закладів?

- A** поступовий перехід до 10-річного навчання
- Б** поступовий перехід до 9-річного навчання
- В** поступовий перехід до 12-річного навчання
- Г** поступовий перехід до 11-річного навчання

A B B Г

--	--	--	--

9. Коли Україна стала членом Світової організації торгівлі (СОТ)?

- A** січень 2018 р.
- Б** травень 2016 р.
- В** січень 2007 р.
- Г** травень 2008 р.

A B B Г

--	--	--	--

Тема 32. ТВОРЕННЯ НОВОЇ УКРАЇНИ

1. Назвіть термін, який відповідає визначенню: «Насильницьке захоплення державою території іншої країни і включення її до свого складу».

- А сепаратизм
- Б соборність
- В анексія
- Г асоціація

А	Б	В	Г
<input type="checkbox"/>	<input type="checkbox"/>	<input type="checkbox"/>	<input type="checkbox"/>

2. Позначте прізвище відомого художника України.

- А Т. Чорновіл
- Б І. Марчук
- В Ю. Андрухович
- Г Р. Віктюк

А	Б	В	Г
<input type="checkbox"/>	<input type="checkbox"/>	<input type="checkbox"/>	<input type="checkbox"/>

3. У якому році розпочалася Антитерористична операція?

- А 2013 р.
- Б 2014 р.
- В 2015 р.
- Г 2016 р.

А	Б	В	Г
<input type="checkbox"/>	<input type="checkbox"/>	<input type="checkbox"/>	<input type="checkbox"/>

4. У якій сфері розпочалася реформа у жовтні 2014 р.?

- А медицині
- Б боротьбі з корупцією
- В армії
- Г фінансах

А	Б	В	Г
<input type="checkbox"/>	<input type="checkbox"/>	<input type="checkbox"/>	<input type="checkbox"/>

5. Коли Україна отримала безвізовий режим для подорожі громадян країнами Європи?

- А липень 2019 р.
- Б червень 2018 р.
- В травень 2016 р.
- Г червень 2017 р.

А	Б	В	Г
<input type="checkbox"/>	<input type="checkbox"/>	<input type="checkbox"/>	<input type="checkbox"/>

6. У якому році було укладено першу частину Мінських угод?

- А 2016 р.
- Б 2015 р.
- В 2014 р.
- Г 2013 р.

А	Б	В	Г
<input type="checkbox"/>	<input type="checkbox"/>	<input type="checkbox"/>	<input type="checkbox"/>

7. Коли було досягнуто домовленості щодо виконання пункту Мінських угод про відведення військ учасників бойових дій на окреслену безпечну відстань один від одного?

- А у 2014 р.
- Б у 2015 р.
- В у 2019 р.
- Г у 2017 р.

А	Б	В	Г
<input type="checkbox"/>	<input type="checkbox"/>	<input type="checkbox"/>	<input type="checkbox"/>

8. Кого було призначено митрополитом Київським і всієї України в 2018 р.?

- А Олександра
- Б Епіфанія
- В Сімеона
- Г Євстратія

А	Б	В	Г
<input type="checkbox"/>	<input type="checkbox"/>	<input type="checkbox"/>	<input type="checkbox"/>

9. Найпершим кроком після відновлення владної вертикалі в Україні стала необхідність проведення реформ...

- А культурних
- Б політичних
- В соціально-економічних
- Г фінансово-економічних

А	Б	В	Г
<input type="checkbox"/>	<input type="checkbox"/>	<input type="checkbox"/>	<input type="checkbox"/>

10. Завершіть речення: «Система поглядів на використання військової сили для досягнення політичних цілей – це...».

- А воєнна доктрина
- Б стратегічний оборонний бюлетень
- В військово-промисловий комплекс
- Г антитерористична операція

А	Б	В	Г
<input type="checkbox"/>	<input type="checkbox"/>	<input type="checkbox"/>	<input type="checkbox"/>

І ВАРІАНТ

Частина 1

ІСТОРІЯ УКРАЇНИ ХХ – ПОЧАТКУ ХХІ СТ.

Завдання 1–23 мають по чотири варіанти відповідей, серед яких лише один правильний. Виберіть правильну відповідь.

1. Який термін відповідає визначенню: «глобальне військове зіткнення»?

- А світова війна
- Б громадянська війна
- В локальний конфлікт
- Г міжрегіональний конфлікт

А Б В Г

<input type="checkbox"/>	<input type="checkbox"/>	<input type="checkbox"/>	<input type="checkbox"/>
--------------------------	--------------------------	--------------------------	--------------------------

2. Подивіться на плакат, що символічно зображує Антанту, і вкажіть, які країни входили до її складу напередодні Першої світової війни.

- А Австро-Угорщина, Англія, Франція
- Б Німеччина, Англія, Франція
- В Росія, Франція, Англія
- Г Англія, Росія, Італія



А Б В Г

<input type="checkbox"/>	<input type="checkbox"/>	<input type="checkbox"/>	<input type="checkbox"/>
--------------------------	--------------------------	--------------------------	--------------------------

3. Укажіть, який епізод Першої світової війни на галицькому театрі воєнних дій увійшов у історію як особливо значущий.

- А Галицька битва
- Б Перемишльська битва
- В Брусиловський прорив
- Г Горлицька битва

А Б В Г

<input type="checkbox"/>	<input type="checkbox"/>	<input type="checkbox"/>	<input type="checkbox"/>
--------------------------	--------------------------	--------------------------	--------------------------

4. Укажіть місце битви за участю українських січових стрільців, яка відбулася у вересні 1914 р.

- А гора Маківка
- Б Ужоцький перевал
- В гора Лисоня
- Г Болехів

А Б В Г

<input type="checkbox"/>	<input type="checkbox"/>	<input type="checkbox"/>	<input type="checkbox"/>
--------------------------	--------------------------	--------------------------	--------------------------

5. Коли була утворена Центральна Рада?

- А лютий 1917 р.
- Б березень 1917 р.
- В квітень 1917 р.
- Г травень 1917 р.

А Б В Г

<input type="checkbox"/>	<input type="checkbox"/>	<input type="checkbox"/>	<input type="checkbox"/>
--------------------------	--------------------------	--------------------------	--------------------------

6. Яким універсалом Української Центральної Ради було проголошено утворення Української Народної Республіки?

- A IV Універсал
- Б I Універсал
- В III Універсал
- Г II Універсал

A Б В Г

--	--	--	--

7. Хто очолив Мусульманський виконавчий комітет (Мусвиконком), створений у Криму в квітні 1917 р.?

- A Номан Челебіджіхан
- Б Самсон Крим
- В Сулейман Сулькевич
- Г Рефат Чубаров

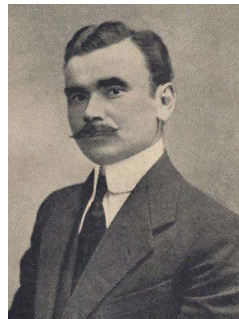

A Б В Г

--	--	--	--

8. Позначте, хто очолив Директорію в листопаді 1918 р.

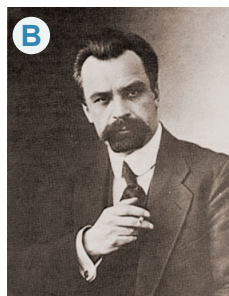
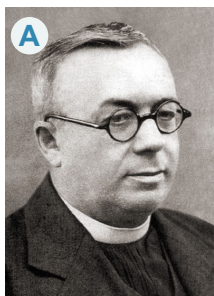

A Б В Г

--	--	--	--

9. Якими коштами забезпечувалися високі темпи індустріалізації в Радянському Союзі в 1920-х рр.?

- A іноземні інвестиції
- Б селянства
- В пролетаріату
- Г державних резервів

A Б В Г

--	--	--	--

10. Які органи контролювали практично всю економіку України після прийняття першої п'ятирічки?

- A республіканські центральні органи влади
- Б великі іноземні корпорації
- В союзні центральні органи влади
- Г регіональні господарські центри

A Б В Г

--	--	--	--

11. Яку історичну подію ілюструє термін «План «Барбаросса»»?

- A напад Німеччини на СРСР
- Б битву під Сталінградом
- В пакт Молотова-Ріббентропа
- Г Карпато-Ужгородську операцію

A Б В Г

--	--	--	--

12. Коли відбулося остаточне визволення території України від нацистських загарбників?

- А 22 листопада 1944 р.
- Б 22 квітня 1945 р.
- В 28 жовтня 1944 р.
- Г 28 березня 1945 р.

А Б В Г

--	--	--	--

13. Хто підписав Акт беззастережної капітуляції з Японією на лінкорі «Міссурі» 2 вересня 1945 р.?

- А Степан Тимошенко
- Б Георгій Жуков
- В Сидір Ковпак
- Г Кузьма Дерев'янка



А Б В Г

--	--	--	--

14. Позначте прізвище української майстрині народного декоративного розпису, народної художниці УРСР, лауреата Державної премії ім. Т. Г. Шевченка, яка створила цикл малярюнків «Людям на радiсть», розписи «Пава», «Чубарики на квітах», «Гороховий звiр», ілюстрації до дитячих книжок та ін.

- А Катерина Білокур
- Б Алла Горська
- В Тетяна Яблонська
- Г Марія Примаченко



А Б В Г

--	--	--	--

15. Як історики характеризують діяльність М. Хрущова в першій половині 1960-х рр.?

- А сталінізм
- Б волюнтаризм
- В культ особи
- Г авторитаризм

А Б В Г

--	--	--	--

16. Хто очолював СРСР в період «перебудови»?

- А М. Хрущов
- Б Й. Сталін
- В Л. Брежнєв
- Г М. Горбачов

А Б В Г

--	--	--	--

17. Позначте прізвище льотчика-космонавта, який у 1962 р. здійснив політ у космос.

- А Юрій Гагарін
- Б Павло Попович
- В Герман Титов
- Г Валерій Биковський



А Б В Г

--	--	--	--

18. Яка організація була заснована в Маастріхті (Нідерланди) у лютому 1992 р.?

- A *Європейський Союз*
- Б *Рада Європи*
- В *Організація з безпеки та співробітництва в Європі*
- Г *Північноатлантичний блок*

А Б В Г

--	--	--	--

19. Коли було прийнято Акт проголошення незалежності України?

- A *26 квітня 1996 р.*
- Б *24 серпня 1990 р.*
- В *24 серпня 1991 р.*
- Г *26 квітня 2000 р.*

А Б В Г

--	--	--	--

20. Як називався документ, підписаний Україною в Будапешті в лютому 1994 р.?

- A *Меморандум про гарантії безпеки України*
- Б *Угода про формування Єдиного економічного простору (ЄЕП)*
- В *Партнерство заради миру*
- Г *Хартія про особливе партнерство між Україною та НАТО*



А Б В Г

--	--	--	--

21. Коли Україна стала 37-м членом Ради Європи?

- A *липень 1997 р.*
- Б *грудень 1994 р.*
- В *червень 1997 р.*
- Г *вересень 1995 р.*

А Б В Г

--	--	--	--

22. Які держави увійшли до складу «нормандської четвірки»?

- A *Україна, США, Британія, Росія*
- Б *Україна, Німеччина, США, Японія*
- В *Україна, Німеччина, Франція, Росія*
- Г *Україна, Франція, Італія, Британія*

А Б В Г

--	--	--	--

23. Кого було призначено митрополитом Київським і всієї України у 2018 р.?

- A *Олександра*
- Б *Епіфанія*
- В *Сімеона*
- Г *Євстратія*



А Б В Г

--	--	--	--

У завданнях 24–26 до кожного з чотирьох рядків інформації, позначених цифрами, доберіть один правильний варіант, позначений буквою.

24. Позначте відповідність між історичними подіями і датами.

- | | |
|--------------------|---------------------------|
| 1 січень 1919 р. | А утворення ЗУНРf |
| 2 березень 1921 р. | Б Акт злуки УНР і ЗУНР |
| 3 листопад 1918 р. | В Білоцерківський договір |
| 4 квітень 1920 р. | Г Ризький мир |
| | Д Варшавська угода |

	А	Б	В	Г	Д
1					
2					
3					
4					

25. Позначте відповідність прізвищ українських дисидентів їхнім професіям.

- | | |
|--------------|-------------------|
| 1 журналіст | А П. Заливаха |
| 2 художник | Б В. Чорновіл |
| 3 військовий | В М. Брайчевський |
| 4 історик | Г С. Параджанов |
| | Д П. Григоренко |

	А	Б	В	Г	Д
1					
2					
3					
4					

26. Установіть відповідність між переліком понять і термінів, що використовуються для характеристики зазначених періодів історії України.

- | | |
|---|---|
| 1 лібералізація, «відлига», раднаргоспи, «шістдесятники» | А Україна під час Другої світової війни (1939–1945 рр.) |
| 2 депортація, план «Ост», «новий порядок», Рух Опору | Б Післявоєнна відбудова та розвиток України (1945–1953 рр.) |
| 3 «розвинутий соціалізм», «застій», правозахисник, «тамвидає» | В Україна в умовах десталінізації (1953–1964 рр.) |
| 4 операція «Вісла», «ждановщина», «космополітизм», «лисенківщина» | Г Україна в період загострення кризи радянської системи (1964–1985 рр.) |
| | Д Україна в період «перебудови» (1985–1990 рр.) |

	А	Б	В	Г	Д
1					
2					
3					
4					

У завданнях 27, 28 розташуйте події в хронологічній послідовності.

27. Позначте хронологічну послідовність подій, які мали місце в 1965–1970-х рр.

- A реформа децентралізації
- Б освоєння цілинних земель
- В початок дев'ятої п'ятирічки
- Г початок найуспішнішої з радянських п'ятирічок

	А	Б	В	Г
1				
2				
3				
4				

28. Позначте хронологічну послідовність подій культурного життя 1960–1980-х рр.

- A екранізація фільму С. Параджанова «Тіні забутих предків»
- Б вихід у світ роману О. Гончара «Собор»
- В започаткування щорічної премії ім. Т. Г. Шевченка
- Г вихід збірки В. Симоненка «Лебеді материнства»

	А	Б	В	Г
1				
2				
3				
4				

Завдання 29, 30 мають по сім варіантів відповідей, серед яких лише три правильні.

29. Під якими гаслами розпочалися реформи в СРСР у 1985–1991 рр.?

- 1 розпад СРСР
- 2 нове мислення
- 3 перебудова
- 4 гласність
- 5 гонка озброєнь
- 6 русифікація України
- 7 утворення СНД

--	--	--

30. Які основні звинувачення висувала Москва П. Шелесту після виходу його книжки «Україно наша радянська»?

- 1 недооцінення ролі дружби російського і українського народів
- 2 недостатній рівень розвитку економіки УРСР
- 3 надмірний процес русифікації в Україні
- 4 поширення ідей українського націоналізму
- 5 низький рівень підготовки інженерних кадрів
- 6 самостійність партійних республіканських органів
- 7 ідеалізація українського козацтва

--	--	--

Частина 2

Завдання 31–53 мають по чотири варіанти відповідей, серед яких лише один правильний.

31. Більшість вчених вважає, що первісне заселення України здійснювалося через...

- А Скандинавію, Північну Європу
- Б Центральну Європу, Балкани
- В Близький і Середній Схід
- Г Закавказзя, Середню Азію

А	Б	В	Г
<input type="checkbox"/>	<input type="checkbox"/>	<input type="checkbox"/>	<input type="checkbox"/>

32. Позначте першу людину, яка з'явилася на території України.

- А людина прямоходяча (*Homo erectus*)
- Б людина уміла (*Homo habilis*)
- В людина неандертальська (*Homo sapiens neanderthalensis*)
- Г людина кроманйонська (*Homo sapiens sapiens*)



А	Б	В	Г
<input type="checkbox"/>	<input type="checkbox"/>	<input type="checkbox"/>	<input type="checkbox"/>

33. Про який народ пише історик: «У них усі чоловіки та значна частина жінок були воїнами... Основу війська складала легка кавалерія... Від I ст. до н. е. фіксуються загони катафрактаріїв – важка кіннота, озброєна довгими списами та захищена, часом разом із кіньми, важким захисним обладунком»?

- А скіфи
- Б кіммерійці
- В слов'яни
- Г сармати



А	Б	В	Г
<input type="checkbox"/>	<input type="checkbox"/>	<input type="checkbox"/>	<input type="checkbox"/>

34. Що являлося основою господарства слов'янських племен у VIII ст.?

- А скотарство
- Б орне землеробство
- В ремесло
- Г мисливство, рибальство

А	Б	В	Г
<input type="checkbox"/>	<input type="checkbox"/>	<input type="checkbox"/>	<input type="checkbox"/>

35. Про якого князя йдеться в цитаті: «У РІК 882. Вирушив він у похід, узявши багато своїх воїв – варягів, чудь, словен, мерю, весь, кривичів. І прийшов він до Смоленська з кривичами, і взяв город... Звідти рушив він униз по Дніпру і, прийшовши, узяв город Любеч... І прибули вони до гір київських, і довідався він, що тут Аскольд і Дір удвох княжать?»

- А Ігор
- Б Олег
- В Святослав
- Г Ярослав



А Б В Г

--	--	--	--

36. За часів якого князя Київська Русь розпочала карбування золотих і срібних монет?

- А Володимир Великий
- Б Святослав
- В Володимир Мономах
- Г Ярослав Мудрий

А Б В Г

--	--	--	--

37. У якому столітті Ярослав Мудрий став єдиновладним володарем Русі?

- А XI ст.
- Б XII ст.
- В IX ст.
- Г X ст.

А Б В Г

--	--	--	--

38. Про кого пише історик: «У 1199 р. він об'єднав Галицьке й Волинське князівства. За час короткого князювання в Галичі придушив боярську опозицію. Встановив рівноправні відносини з краківським князем і угорським королем. Галицько-Волинський літопис уперше називає його «самодержцем всієї Русі»?»

- А Ізяслав Мстиславич
- Б Ярослав Осмомисл
- В Данило Галицький
- Г Роман Мстиславич



А Б В Г

--	--	--	--

39. Пізнайте особу за описом: «Він правив разом зі своїм молодшим братом. У боротьбі із Золотою Ордою відвоював Чернігово-Сіверські землі. У битві на р. Сині Води (1362 р.) розбив монгольське військо і приєднав до Литви Поділля, Київщину, Переяславщину. Посадив у Києві свого сина Володимира, який започаткував литовсько-український князівський рід Олельковичів».

- А Вітовт
- Б Ольгерд
- В Володимир
- Г Свидригайло

А Б В Г

--	--	--	--

40. Яке поняття відповідає наведеному визначенню: «Політична, ідеологічна і правова система, що склалася в середньовічній Європі на основі васальних взаємин»?

- А демократія
- Б монархізм
- В капіталізм
- Г феодалізм

А Б В Г

--	--	--	--

41. Закінчіть речення: «У 1578 р. за ініціативи польського короля Стефана Баторія на королівську службу було набрано 500 козаків, яких називали ...».

- А непослушними
- Б випищиками
- В реєстровцями
- Г уходниками

А Б В Г

--	--	--	--

42. Позначте термін, який відповідає визначенню: «Господарський осередок і житло запорізьких козаків, яке пройшло шлях розвитку від землянкового і напівземлянкового помешкання до охайної хати із садибою, що в окремих випадках нагадувало заможний маєток».

- А бурдюг
- Б зимівник
- В курінь
- Г містечко



А Б В Г

--	--	--	--

43. Пізнайте особу за описом: «Церковний і культурно-освітній діяч, організатор і перший ректор Київської братської школи, обирався ігуменом київського Михайлівського монастиря, з 1620 р. – Київський православний митрополит».

- А Кирило Терлецький
- Б Гедеон Балабан
- В Іов Борецький
- Г Іпатій Потій



А Б В Г

--	--	--	--

44. Кого, за наполяганням Б. Хмельницького, в квітні 1657 р. було проголошено його наступником?

- А Івана Виговського
- Б Павла Тетерю
- В Івана Брюховецького
- Г Юрія Хмельницького



А Б В Г

--	--	--	--

45. Хто очолив переможний бій із польським військом під Переяславом 25 травня 1630 р., який Т. Г. Шевченко у своєму однойменному творі назвав «Тарасовою ніччю»?

- А Острияниця
- Б Трясило
- В Павлюк
- Г Гуня

А Б В Г

--	--	--	--

46. Закінчіть речення: «Виробничу основу більшості українських міст на початку XVII ст. становили...».

- А промисли
- Б торгівля
- В сільське господарство
- Г ремесла

А Б В Г

--	--	--	--

47. Чиїм коштом мали навчатися діти українського населення 5–12 років після прийняття в 1774 р. закону про обов'язкову шкільну освіту?

- А коштом батьків
- Б державним коштом
- В коштом меценатів
- Г коштом української громади

А Б В Г

--	--	--	--

48. Хто був автором першої української опери «Запорожець за Дунаєм»?

- А Семен Гулак-Артемівський
- Б Микола Лисенко
- В Петро Гулак-Артемівський
- Г Петро Сокальський

А Б В Г

--	--	--	--

49. Визначте історичну особу за описом: «Поет, історик літератури, педагог. У 1848–1867 рр. був першим професором української мови та літератури Львівського університету, в 1864–1866 рр. – його ректором. Один із засновників “Руської трійці”. У 1867 році перейшов на московфільські позиції і переїхав до Російської імперії».

- А Маркіян Шашкевич
- Б Яків Головацький
- В Іван Вагилевич
- Г Михайло Левицький



А Б В Г

--	--	--	--

50. Пізнайте особу за описом: «Керівник національно-визвольного селянського руху на Буковині в 1844 р. У 1848 р. був обраний депутатом австрійського парламенту. Очолює повстання селян у Вижниці в 1848–1849 рр. Виступав за надання політичної автономії Буковині, вимагав скасування кріпацтва, передачі землі селянам без викупу. Після арешту й катувань тяжко захворів і помер в 1850 р.»

- А Л. Кобилиця
- Б І. Голиця
- В С. Степанчук
- Г А. Добрянський



А Б В Г

--	--	--	--

51. Як називалися члени таємного студентського гуртка Київського університету, який відстоював ідею ліквідації царизму, кріпацтва, встановлення демократичної республіки та національного відродження України і діяв в 1859–1861 рр.?

- А громадівці
- Б народовці
- В хлопомани
- Г москвофіли

А Б В Г

--	--	--	--

52. Вставте назву реформи, пропущену у наведеному уривку: «У 1860–1870-х роках царський уряд провів ряд реформ, серед яких була і ... реформа».

- А церковна
- Б промислова
- В адміністративна
- Г судова

А Б В Г

--	--	--	--

53. Хто був автором пам'ятника Б. Хмельницькому, створеного в Києві в 1888 р.?

- А Леонід Позен
- Б Петро Забіла
- В Михайло Мікешин
- Г Теодор Рігер



А Б В Г

--	--	--	--

У завданнях 54–56 до кожного з чотирьох рядків інформації, позначених цифрами, доберіть один правильний варіант, позначений буквою.

54. Позначте відповідність між першими партіями Наддніпрянської України та метою їхньої діяльності.

- 1 незалежна Українська республіка
- 2 автономія України
- 3 самостійна Україна
- 4 автономія територій, заселених українцями

- А Революційна українська партія
- Б Українська радикальна партія
- В Українська народна партія
- Г Українська демократична партія
- Д Українська комуністична партія

	А	Б	В	Г	Д
1					
2					
3					
4					

55. Позначте відповідність між історичними подіями та датами.

- 1 1877 р.
- 2 1891 р.
- 3 1863–1864 рр.
- 4 1861–1862 рр.

- А утворення «Громади»
- Б «Чигиринська змова»
- В «Братство тарасівців»
- Г повстання декабристів
- Д польське повстання

	А	Б	В	Г	Д
1					
2					
3					
4					

56. Позначте відповідність між прізвищами та професіями активних учасників Київської громади 1870-х років.

- 1 драматург
- 2 письменник
- 3 вчений
- 4 композитор

- А Микола Лисенко
- Б Михайло Драгоманов
- В Іван Рудченко
- Г Михайло Старицький
- Д Олександр Кістяківський

	А	Б	В	Г	Д
1					
2					
3					
4					

У завданнях 57, 58 розташуйте події в хронологічній послідовності.

57. Установіть послідовність виходу друкованих творів.

- А «Енеїда» Івана Котляревського
- Б «Кобзар» Тараса Шевченка
- В «Ще не вмерла Україна...» Павла Чубинського
- Г «Русалка Дністровая», альманах

	А	Б	В	Г
1				
2				
3				
4				

58. Установіть послідовність історичних подій.

- А відкриття університету в Харкові
- Б початок діяльності Головної руської ради
- В початок діяльності «Руської трійці»
- Г відкриття університету в Києві

	А	Б	В	Г
1				
2				
3				
4				

Завдання 59, 60 мають по сім варіантів відповідей, серед яких лише три правильні.

59. Головними причинами роздробленості Русі в XI ст. більшість дослідників вважають...

- 1 розвиток феодального землеволодіння в центрі та на місцях
- 2 зміцнення отчинної форми феодального землеволодіння
- 3 занепад торговельного шляху «із Варягів у Греки»
- 4 занепад міст
- 5 поширення рабства
- 6 установлення панування Золотої Орди
- 7 занепад сільського господарства

--	--	--

60. Які явища заважали здійсненню модернізації України в 1890-х роках?

- 1 наявність монополістичних об'єднань
- 2 слабкість внутрішнього ринку
- 3 нестабільність фінансової системи
- 4 стрімкий розвиток зовнішньої торгівлі
- 5 значні іноземні капіталовкладення
- 6 низький рівень розвитку економіки
- 7 наявність феодальних пережитків

--	--	--

II ВАРІАНТ

Частина 1

ІСТОРІЯ УКРАЇНИ ХХ – ПОЧАТКУ ХХІ СТ.

Завдання 1–23 мають по чотири варіанти відповідей, серед яких лише один правильний. Виберіть правильну відповідь.

1. Як називалося суспільство, що почало формуватися у Наддніпрянській Україні на початку ХХ ст.?

- А аграрне
- Б ремісниче
- В індустріальне
- Г постіндустріальне

А	Б	В	Г
<input type="checkbox"/>	<input type="checkbox"/>	<input type="checkbox"/>	<input type="checkbox"/>

2. Ідея, що відповідає на питання про сенс існування етносу, народу, є...

- А революційною ідеєю
- Б національною ідеєю
- В теорією масонства
- Г націоналістичною ідеєю

А	Б	В	Г
<input type="checkbox"/>	<input type="checkbox"/>	<input type="checkbox"/>	<input type="checkbox"/>

3. Хто з діячів русофілів на Закарпатті видавав газети «Наука» й «Село» в першій половині ХХ ст.?

- А А. Волошин
- Б К. Трільовський
- В І. Чмола
- Г Є. Чикаленко



А	Б	В	Г
<input type="checkbox"/>	<input type="checkbox"/>	<input type="checkbox"/>	<input type="checkbox"/>

4. Які наслідки мало оголошення Раднаркомом у грудні 1917 р. першого ультиматуму Україні?

- А роззброєння червоноармійців
- Б організація Українського фронту
- В оголошення стану війни
- Г визнання права Української ЦР

А	Б	В	Г
<input type="checkbox"/>	<input type="checkbox"/>	<input type="checkbox"/>	<input type="checkbox"/>

5. Прочитайте цитату і позначте, в якому універсалі вона вміщена: «Ми, Центральна Рада, яка завжди стояла за те, щоб не відділяти Україну од Росії, щоб вкупі з усіма народами її прямувати до розвитку та добробуту всієї Росії і до єдності демократичних сил її...».

- А III Універсал
- Б I Універсал
- В IV Універсал
- Г II Універсал

А	Б	В	Г
<input type="checkbox"/>	<input type="checkbox"/>	<input type="checkbox"/>	<input type="checkbox"/>

6. Хто з перелічених діячів заснував Українську Академію наук, Український історичний музей, Національну бібліотеку України?

- А М. Грушевський
- Б В. Винниченко
- В П. Скоропадський
- Г С. Петлюра

А Б В Г

--	--	--	--

7. Хто очолював Кримський уряд, що визнав культурну автономію татар і мав на меті побудову незалежної держави в Криму (червень – листопад 1918 р.)?

- А Челебі Челебієв
- Б Сулейман Сулькевич
- В Самсон Крим
- Г Антон Слуцький

А Б В Г

--	--	--	--

8. Укажіть прізвище засновника театру ім. І. Франка у Вінниці в 1920 р.

- А Г. Нарбут
- Б Н. Городовенко
- В Г. Юра
- Г К. Стеценко



А Б В Г

--	--	--	--

9. Яка форма правління фактично існувала в Радянському Союзі після його утворення?

- А унітарна
- Б федерація
- В конфедерація
- Г імперія

А Б В Г

--	--	--	--

10. Закінчіть речення: «У 1930-х рр. радянська влада вела жорстку боротьбу з націонал-комуністами, до яких зараховувала ...».

- А М. Василенка, В. Сосюру, Гната Юру
- Б М. Хвильового, М. Скрипника, О. Шумського
- В П. Тичину, М. Бажана, Ю. Смолича
- Г М. Самокиша, Г. Нарбута, Г. Верьовку

А Б В Г

--	--	--	--

11. Що стало наслідком хрущовської відлиги?

- А збільшення податків
- Б політична реабілітація громадян
- В переїзд селян до Закавказзя
- Г неосталінізм

А Б В Г

--	--	--	--

12. Позначте рік, у якому були врегульовані кордони між Україною і Угорщиною.

Чехословаччина	Польська Республіка	Угорщина	Румунія
1945 р.	1945 р.	?	1947 р.

- А 1945 р.
- Б 1947 р.
- В 1946 р.
- Г 1948 р.

А Б В Г

<input type="checkbox"/>	<input type="checkbox"/>	<input type="checkbox"/>	<input type="checkbox"/>
--------------------------	--------------------------	--------------------------	--------------------------

13. Закінчіть речення: «У післявоєнний період в західних областях УРСР посилюється процес ...».

- А русифікації
- Б українізації
- В полонізації
- Г румунізації

А Б В Г

<input type="checkbox"/>	<input type="checkbox"/>	<input type="checkbox"/>	<input type="checkbox"/>
--------------------------	--------------------------	--------------------------	--------------------------

14. Укажіть автора картини.

- А С. Васильківський
- Б М. Примаченко
- В К. Білокур
- Г М. Пимоненко



А Б В Г

<input type="checkbox"/>	<input type="checkbox"/>	<input type="checkbox"/>	<input type="checkbox"/>
--------------------------	--------------------------	--------------------------	--------------------------

15. Позначте подію, яка співпадає в часі з початком освоєння цілинних і перелогових земель.

- А запровадження децентралізації
- Б входження Криму до складу УРСР
- В початок холодної війни
- Г початок роботи XX з'їзду КПРС

А Б В Г

<input type="checkbox"/>	<input type="checkbox"/>	<input type="checkbox"/>	<input type="checkbox"/>
--------------------------	--------------------------	--------------------------	--------------------------

16. У якому році Крим увійшов до складу УРСР?

- А 1954 р.
- Б 1955 р.
- В 1956 р.
- Г 1957 р.

А Б В Г

<input type="checkbox"/>	<input type="checkbox"/>	<input type="checkbox"/>	<input type="checkbox"/>
--------------------------	--------------------------	--------------------------	--------------------------

17. З якою пропозицією виступив у 1962 р. харківський професор-економіст О. Ліберман щодо реформування економіки СРСР?

- А поєднати директивну і ринкову економіку
- Б відмовитися від директивної економіки
- В запровадити ринкову економіку
- Г посилити централізацію управління економікою



А Б В Г

<input type="checkbox"/>	<input type="checkbox"/>	<input type="checkbox"/>	<input type="checkbox"/>
--------------------------	--------------------------	--------------------------	--------------------------

18. Вставте пропущені слова в речення: «На початку 1960-х рр. в Україні виробництво товарів народного споживання (товари групи “Б”) ... виробництво засобів виробництва (товари групи “А”)».

- А суттєво перевищувало
- Б було еквівалентним
- В суттєво відставало
- Г перевищувало

А	Б	В	Г
<input type="checkbox"/>	<input type="checkbox"/>	<input type="checkbox"/>	<input type="checkbox"/>

19. Коли відбувся заколот консервативних сил у Москві, що мав наслідком розпад Радянського Союзу?

- А липень 1991 р.
- Б вересень 1991 р.
- В серпень 1991 р.
- Г червень 1991 р.

А	Б	В	Г
<input type="checkbox"/>	<input type="checkbox"/>	<input type="checkbox"/>	<input type="checkbox"/>

20. У якому році Папа римський Іоанн-Павло II поширив юрисдикцію глави УГКЦ на територію всієї України?

- А 2000 р.
- Б 1995 р.
- В 1996 р.
- Г 1991 р.

А	Б	В	Г
<input type="checkbox"/>	<input type="checkbox"/>	<input type="checkbox"/>	<input type="checkbox"/>

21. Яка подія відбулася в травні 2008 р.?

- А укладення угоди про створення СНД
- Б приєднання України до Ради Європи
- В надання Україні статусу країни з ринковою економікою
- Г приєднання до Світової організації торгівлі (СОТ)

А	Б	В	Г
<input type="checkbox"/>	<input type="checkbox"/>	<input type="checkbox"/>	<input type="checkbox"/>

22. У якій галузі України розпочалася реформа у вересні 2017 р.?

- А медицина
- Б освіта
- В армія
- Г фінанси

А	Б	В	Г
<input type="checkbox"/>	<input type="checkbox"/>	<input type="checkbox"/>	<input type="checkbox"/>

23. Установіть відповідність поняття його визначенню: «Складова частина економіки країни, в якій відсутній суспільний контроль за виробництвом, розподілом, обміном і споживанням матеріальних благ».

- А екстенсивна економіка
- Б директивна економіка
- В тіньова економіка
- Г інтенсивна економіка

А	Б	В	Г
<input type="checkbox"/>	<input type="checkbox"/>	<input type="checkbox"/>	<input type="checkbox"/>

У завданнях 24–26 до кожного з чотирьох рядків інформації, позначених цифрами, доберіть один правильний варіант, позначений буквою.

24. Установіть відповідність між історичними подіями та датами.

- | | |
|-----------|---|
| 1 1992 р. | А введення в обіг власної грошової одиниці |
| 2 1990 р. | Б аварія на Чорнобильській АЕС |
| 3 1986 р. | В обрання президентом України В. Ющенко |
| 4 1991 р. | Г Верховна Рада УРСР почала працювати як парламент – на постійній основі |
| | Д утворення Співдружності Незалежних Держав |

	А	Б	В	Г	Д
1					
2					
3					
4					

25. Позначте відповідність прізвищ діячів культури їхнім професіям.

- | | |
|--------------|---|
| 1 літератори | А І. Мар'яненко, Г. Борисоглібська |
| 2 художники | Б М. Бойчук, В. Крижанівський |
| 3 режисери | В П. Тичина, Іван Ле |
| 4 актори | Г Гнат Юра, Лесь Курбас |
| | Д С. Корольов, Ю. Гагарін |

	А	Б	В	Г	Д
1					
2					
3					
4					

26. Установіть відповідність між законами України та датами їхнього прийняття.

- | | |
|-----------|---|
| 1 1991 р. | А «Про мови в Українській РСР» |
| 2 1992 р. | Б «Про Воєнну доктрину України» |
| 3 1993 р. | В Про затвердження державної символіки України |
| 4 1989 р. | Г «Про права людини» |
| | Д «Про громадянство України» |

	А	Б	В	Г	Д
1					
2					
3					
4					

У завданнях 27, 28 розташуйте події в хронологічній послідовності.

27. Установіть послідовність подій Другої світової війни.

- А Київська оборонна операція
- Б утворення Південного фронту
- В початок оборони Севастополя
- Г утворення Кримського фронту

	А	Б	В	Г
1				
2				
3				
4				

28. Установіть хронологічну послідовність.

- А включення Західної України до складу УРСР
- Б початок непу
- В прийняття Верховною Радою УРСР Декларації про державний суверенітет України
- Г створення театру «Березіль»

	А	Б	В	Г
1				
2				
3				
4				

Завдання 29, 30 мають по сім варіантів відповідей, серед яких лише три правильні.

29. Позначте основні рішення, які були прийняті на XX з'їзді КПРС в 1956 р.

- 1 відмова від масових репресій
- 2 посилення політичної цензури
- 3 ліквідація ГУТабу
- 4 продовження масових репресій
- 5 лібералізація політичної системи
- 6 посилення тоталітаризму
- 7 реабілітація націоналістів

<input type="checkbox"/>	<input type="checkbox"/>	<input type="checkbox"/>
--------------------------	--------------------------	--------------------------

30. Що передбачали статті Заключного акта Наради з безпеки та співробітництва в Європі, підписаного 1 серпня 1975 р. в Гельсінкі?

- 1 роззброєння США і Канади
- 2 легітимізацію кордонів країн Європи
- 3 свободу інформації і пересування
- 4 роззброєння країн Західної Європи
- 5 скорочення Збройних Сил СРСР
- 6 захист прав і свобод людини
- 7 контроль СРСР за країнами Східної Європи

<input type="checkbox"/>	<input type="checkbox"/>	<input type="checkbox"/>
--------------------------	--------------------------	--------------------------

Частина 2

Завдання 31–53 мають по чотири варіанти відповідей, серед яких лише один правильний.

31. У який період відбулося освоєння палеоантропами (неандертальцями) території України?

- А пізній палеоліт
- Б середній палеоліт
- В енеоліт
- Г мезоліт



А	Б	В	Г
<input type="checkbox"/>	<input type="checkbox"/>	<input type="checkbox"/>	<input type="checkbox"/>

32. Коли на території України з'явилася людина сучасного типу – неоантроп (кроманьйонець)?

- А мезоліт
- Б середній палеоліт
- В неоліт
- Г пізній палеоліт

А	Б	В	Г
<input type="checkbox"/>	<input type="checkbox"/>	<input type="checkbox"/>	<input type="checkbox"/>

33. Хто з онуків Ярослава Мудрого став засновником місцевої династії в Галицькій землі в кінці XII ст.?

- А Ростислав Володимирович
- Б Василько Ростиславич
- В Володар Ростиславич
- Г Ізяслав Володимирович

А	Б	В	Г
<input type="checkbox"/>	<input type="checkbox"/>	<input type="checkbox"/>	<input type="checkbox"/>

34. Якою була основна мета під час правління Володимира Мономаха?

- А економічний розвиток держави
- Б децентралізація держави
- В зміцнення одноосібної влади великого князя
- Г активна боротьба з печенігами

А	Б	В	Г
<input type="checkbox"/>	<input type="checkbox"/>	<input type="checkbox"/>	<input type="checkbox"/>

35. Як називалися давні написи на виробах з кераміки, скла, металу, дерева, кістки, каменю (на посуді, пряслах, ливарних формочках тощо)?

- А графіті
- Б петрогліфи
- В мініатюри
- Г епіграфічні пам'ятки

А	Б	В	Г
<input type="checkbox"/>	<input type="checkbox"/>	<input type="checkbox"/>	<input type="checkbox"/>

36. У якому році княгиня Анна Всеволодівна заснувала в Києві при Андріївському монастирі школу для дівчаток, котрих навчали грамоти, ремесел, співу та інших «корисних занять»?

- А 1113 р.
- Б 1086 р.
- В 1058 р.
- Г 1054 р.

А	Б	В	Г
<input type="checkbox"/>	<input type="checkbox"/>	<input type="checkbox"/>	<input type="checkbox"/>

37. Які питання в основному регулювала «Руська правда», як зразок давньоруського князівського законодавства, виданий за часів Ярослава Мудрого?

- А послідовності виконання церковних ритуалів
- Б родинного права і злочинів проти моралі
- В світського права
- Г міського права

А	Б	В	Г
<input type="checkbox"/>	<input type="checkbox"/>	<input type="checkbox"/>	<input type="checkbox"/>

38. Позначте ім'я онуки Володимира Мономаха, що склала перший медичний трактат «Мазі».

- А Анна
- Б Ольга
- В Євпраксія
- Г Рогнеда

А	Б	В	Г
<input type="checkbox"/>	<input type="checkbox"/>	<input type="checkbox"/>	<input type="checkbox"/>

39. Пізнайте особу за описом: «Український учений XV ст., доктор філософії і медицини. Викладав філософію, медицину та астрономію в Болонському університеті, в 1481–1482 рр. був ректором цього закладу. У 1483 р. в Римі вийшла його книга “Прогностичні судження...” – перший друкований твір українця, виданий за кордоном».

- А Георгій Скорина
- Б Швайпольт Фіюль
- В Ян Богослов
- Г Юрій Дрогобич



А	Б	В	Г
<input type="checkbox"/>	<input type="checkbox"/>	<input type="checkbox"/>	<input type="checkbox"/>

40. Який термін відповідає визначенню: «Панівний суспільний стан – дворянство, який утворився в Литві, Польщі й Україні в XIV–XVII ст. на основі зближення родової знаті з лицарством і мав різноманітні привілеї»?

- А духовенство
- Б шляхта
- В пани
- Г міщани

А	Б	В	Г
<input type="checkbox"/>	<input type="checkbox"/>	<input type="checkbox"/>	<input type="checkbox"/>

41. Яким воєводством обмежувалася територія Гетьманщини за Білоцерківським мирним договором, укладеним у вересні 1651 р.?

- A Черкаським
- Б Київським
- В Брацлавським
- Г Чернігівським

А Б В Г

--	--	--	--

42. Що було основною метою внутрішньої політики австрійського уряду щодо західних українців?

- A адміністративна єдність краю
- Б об'єднання Буковини і Закарпаття
- В об'єднання Галичини і Закарпаття
- Г адміністративна роз'єднаність краю

А Б В Г

--	--	--	--

43. Як називався спосіб закріплення земельної власності на правах першості в освоєння вільних земель, що ґрунтувався виключно на дії норм звичаєвого права, не був закріплений юридично і був поширений на Лівобережжі в XV–XVIII ст.?

- A пай
- Б купа
- В половинщина
- Г займанщина

А Б В Г

--	--	--	--

44. У якому році було відкрито навчальний заклад, про який свідчить наведений уривок: «Місцем його заснування обрано місто Київ... Університету св. Володимира даровано всі права і привілеї, які надано іншим університетам у державі...; Рада і Правління почали виконання своїх обов'язків, університетські курси почнуть працювати 15 серпня цього року»?

- A 1834 р.
- Б 1805 р.
- В 1812 р.
- Г 1830 р.

А Б В Г

--	--	--	--

45. Під владою яких держав опинилися українські землі в першій половині XIX ст.?

- A Російська та Османська імперії
- Б Австрійська та Османська імперії
- В Російська імперія та Пруське королівство
- Г Російська та Австрійська імперії

А Б В Г

--	--	--	--

46. Яку мету переслідував російський уряд, створюючи генерал-губернаторства в Україні?

- А підготовка до війни з Туреччиною
- Б придушення національно-визвольного руху
- В упокорення селянського руху
- Г активізації національно-визвольного руху

А Б В Г

--	--	--	--

47. Про кого йде мова в наведеному уривку: «Захоплювався літературою і музикою. Перекладав українською мовою поезії Пушкіна, Лермонтова, Гейне та Байрона. Деякі власні поезії стали народними піснями – “Ніч, яка місячна”, “Ох, і де ти, зіронько та вечірняя”. Його історичні драми “Богдан Хмельницький” і “Маруся Богуславка” зіграли особливу роль у національному відродженні. П’єси “Ой, не ходи, Грицю, та й на вечорниці”, “За двома зайцями”, “Циганка Аза” десятиліттями не сходили зі сцени?»

- А М. Старицький
- Б І. Тобілевич
- В М. Кропивницький
- Г П. Саксаганський

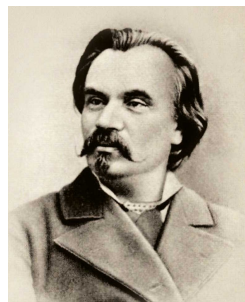

А Б В Г

--	--	--	--

48. Який термін відповідає визначенню: «Напрямок культури, який приділяв основну увагу людині, як найвищій цінності, утвердженню її права на земне щастя, свободу думки?»

- А реалізм
- Б романтизм
- В сентименталізм
- Г гуманізм

А Б В Г

--	--	--	--

49. Коли відбулося юридичне оформлення кріпацтва на Лівобережжі?

- А 1775 р.
- Б 1781 р.
- В 1783 р.
- Г 1785 р.

А Б В Г

--	--	--	--

50. Пізнайте особу за описом: «Письменник, громадський діяч, був учасником облоги Ізмаїла. Під час походу Наполеона на Росію сформував 5-й український козацький полк. Працював директором театру, був членом масонської ложі “Любов до істини”. І. Франко сказав про нього, що він з великого пожару України найбільшу спас народну святість – слово.»

- А В. Стефаник
- Б І. Котляревський
- В М. Коцюбинський
- Г Т. Шевченко



А Б В Г

--	--	--	--

51. Який основний висновок можна зробити з аналізу таблиці «Економічний розвиток українських земель у 1860–1890-х роках»?

Правобережжя	Криворізько-Придніпровський регіон	Донбас	Харківський регіон	Одесько-Миколаївський регіон
Цукрова, харчова промисловість, машинобудування	Залізорудна і марганцева промисловість, металургія, машинобудування	Вугільна, металургійна, хімічна промисловість	Машинобудівна, цукрова промисловість	Машинобудівна, суднобудівна, харчова промисловість

- А** формування в Україні промислових регіонів загальноросійського значення
- Б** стрімкий розвиток харчової промисловості на Правобережжі
- В** активна розбудова підприємств важкої промисловості в Донбасі
- Г** значне збільшення промислових підприємств на Харківщині

А Б В Г

--	--	--	--

52. Яким роком датується подія, описана в наведеному уривку: «Радикально налаштовані діячі визвольного руху в Галичині створили Русько-українську радикальну партію, засновниками якої були Іван Франко, Михайло Павлик, Євген Левицький»?

- А** 1899 р.
- Б** 1890 р.
- В** 1898 р.
- Г** 1896 р.

А Б В Г

--	--	--	--

53. Що стало наслідком об'єднання великих банків і промислових монополістичних об'єднань?

- А** утворення надвеликих корпорацій
- Б** формування фінансового капіталу
- В** концентрація робочої сили
- Г** концентрація капіталу

А Б В Г

--	--	--	--

У завданнях 54–56 до кожного з чотирьох рядків інформації, позначених цифрами, доберіть один правильний варіант, позначений буквою.

54. Позначте відповідність між містами та подіями, що в них відбувалися.

- | | |
|--|---------------|
| 1 створення Товариства взаємного кредиту | А Київ |
| 2 поява першого електричного трамваю | Б Харків |
| 3 початок будівництва першої залізниці в Україні | В Севастополь |
| 4 відкриття торгового порту | Г Одеса |
| | Д Миколаїв |

	А	Б	В	Г	Д
1					
2					
3					
4					

55. Позначте відповідність між подіями та датами.

- | | |
|-----------------|-------------------------|
| 1 1877 р. | А утворення «Громади» |
| 2 1891 р. | Б «Чигиринська змова» |
| 3 1863–1864 рр. | В «Братство тарасівців» |
| 4 1861–1862 рр. | Г польське повстання |
| | Д пацифікація |

	А	Б	В	Г	Д
1					
2					
3					
4					

56. Позначте відповідність між прізвищами та сферами діяльності активних учасників Київської громади 1870-х років.

- | | |
|--------------|----------------------|
| 1 драматург | А Микола Лисенко |
| 2 письменник | Б Михайло Драгоманов |
| 3 вчений | В Іван Рудченко |
| 4 композитор | Г Михайло Старицький |
| | Д Тарас Шевченко |

	А	Б	В	Г	Д
1					
2					
3					
4					

У завданнях 57, 58 розташуйте події в хронологічній послідовності.

57. Укажіть послідовність історичних подій.

- А битва на р. Альті
- Б початок спорудження Софійського собору
- В битва на р. Калці
- Г запровадження християнства на Русі

	А	Б	В	Г
1				
2				
3				
4				

58. Установіть послідовність правління князів Галицько-Волинського князівства.

- А Юрій I
- Б Лев I
- В Данило Галицький
- Г Роман Мстиславич

	А	Б	В	Г
1				
2				
3				
4				

Завдання 59, 60 мають по сім варіантів відповідей, серед яких лише три правильні.

59. Що було наслідком перебування князя Данила Галицького в ставці хана Батия в 1245–1246 рр.?

- 1 відмова від сплати данини Орді
- 2 щорічна сплата данини монгольським ханам
- 3 поширення дії монгольського суду на Галицько-Волинське князівство
- 4 подолання боярської опозиції
- 5 визнання васальної залежності князівства від Орди
- 6 відсторонення Данила Романовича від влади
- 7 підтвердження княжіння Данила Галицького

--	--	--

60. Що передбачала постанова польського сейму – «Ординація Війська Запорозького реєстрового», яка була прийнята в 1638 р.?

- 1 перехід нереєстрових козаків у стан кріпаків
- 2 ліквідацію виборності старшини
- 3 дозвіл містянам вступати до козацтва
- 4 скасування козацького судочинства
- 5 дозвіл козакам жити в усіх містах без обмежень
- 6 включення до козацького реєстру всіх бажаючих
- 7 зменшення урядового нагляду за козацтвом

--	--	--